

# BÜRGERBROSCHÜRE

BURGHASLACH - GEISELWIND - SCHLÜSSELFELD



*Drei-Franken-Eck*

2021 / 2022

<b>GRUSSWORT</b>	<b>3</b>	<b>DREI-FRANKEN-STEIN</b>	<b>41</b>	<b>FÜR SENIOREN UND MENSCHEN MIT BEHINDERUNG</b>	<b>58</b>
<b>MARKT BURGHASLACH</b>	<b>4</b>	<b>BANKEN UND SPARKASSEN</b>	<b>42</b>	Ansprechpartner (Schwer-)Behindertenausweis, Blindengeld Fahrdienste Soziale Hilfen und Rentenanträge Pflege- und Besuchsdienste Wohnen im Alter	
Daten, Zahlen, Fakten Geschichte Verwaltung Marktgemeinderat Behörden und öffentliche Einrichtungen Ver- und Entsorgung		<b>ÖPNV</b>	<b>43</b>	<b>GESUNDHEITSWESEN</b>	<b>60</b>
<b>MARKT GEISELWIND</b>	<b>16</b>	<b>KINDERBETREUUNG</b>	<b>44</b>	Ärzte, Heilpraktiker und Physiotherapie Podologie und medizinische Fußpflege Apotheken und Krankenhäuser Ärztlicher Bereitschaftsdienst	
Daten, Zahlen, Fakten Geschichte Verwaltung Marktgemeinderat Behörden und öffentliche Einrichtungen Ver- und Entsorgung		<b>SCHULEN</b>	<b>45</b>	<b>SPORT UND FREIZEIT</b>	<b>64</b>
<b>MARKT GEISELWIND</b>	<b>16</b>	<b>BILDUNGSEINRICHTUNGEN</b>	<b>49</b>		
Daten, Zahlen, Fakten Geschichte Verwaltung Marktgemeinderat Behörden und öffentliche Einrichtungen Ver- und Entsorgung		Büchereien Musische Bildung Volkshochschulen		<b>VEREINE, VERBÄNDE UND POLITISCHE EINRICHTUNGEN</b>	<b>70</b>
<b>STADT SCHLÜSSELFELD</b>	<b>28</b>	<b>KUNST UND KULTUR</b>	<b>50</b>	<b>VERANSTALTUNGSKALENDER</b>	<b>89</b>
Daten, Zahlen, Fakten Geschichte Verwaltung Stadtrat Behörden und öffentliche Einrichtungen Ver- und Entsorgung		<b>KIRCHEN</b>	<b>52</b>	<b>KARTE DREI-FRANKEN-ECK</b>	<b>90</b>
		Pfarrämter und Kerwa-Termine		<b>NOTRUFTAFEL UND IMPRESSUM</b>	<b>91</b>
<b>KOMMUNALE ALLIANZ DREI-FRANKEN-ECK</b>	<b>40</b>	<b>FÜR KINDER UND JUGENDLICHE</b>	<b>56</b>		
Drei-Franken-Aktuell		Spiel- und Bolzplätze Skateranlagen und Jugendtreffs			

# GRUSSWORT DER BÜRGERMEISTER

Herzlich Willkommen im Drei-Franken-Eck,  
liebe (Neu-)Bürgerinnen und (Neu-)Bürger,  
liebe Gäste,

als Bürgermeister der Stadt Schlüsselfeld und der beiden Marktgemeinden Burghaslach und Geiselwind begrüßen wir Sie auch im Namen unserer Stadt- und Marktgemeinderäte herzlich.

Unsere verkehrsinfrastrukturell an die Bundesautobahn A3 angebundene Region im Herzen Frankens entstand in ihrer heutigen Form im Zuge der bayerischen Gebietsreform in den Jahren 1972 bis 1978.

Seitdem liegen unsere drei Gemeinden nicht nur an den Verwaltungsgrenzen der Landkreise Bamberg, Neustadt an der Aisch - Bad Windsheim und Kitzingen, sondern gehören auch den drei fränkischen Regierungsbezirken Ober-, Mittel- und Unterfranken an.

Zur Stärkung der grenzübergreifenden kommunalen Zusammenarbeit, der Ausschöpfung der Standortpotenziale und dem Ausbau und Nutzen der Synergien, schlossen sich die Stadt Schlüsselfeld, der Markt Burghaslach und der Markt Geiselwind im Jahre 2001 zur Kommunalen Allianz Drei-Franken-Eck zusammen.

Mit der Bürgerbroschüre Drei-Franken-Eck halten Sie nun das neueste Ergebnis dieser Kooperation in den Händen.

Als Gast dient Ihnen unsere Broschüre als interessante Lektüre, die Ihnen Wissenswertes über unsere schöne Steigerwaldregion vermittelt.

Für Sie liebe Bürger und Neubürger stellt die Bürgerbroschüre ein Nachschlagewerk oder einen Ratgeber dar, der Ihnen bei vielen Fragen rund um das Leben in Ihrer lebens- und liebenswerten Drei-Franken-Eck Gemeinde den richtigen Weg weist.



So finden Sie auf den folgenden Seiten nützliche Informationen und Kontaktdaten über Ihre Gemeinde, zu Behörden und Institutionen. Zudem erfahren Sie, was das Drei-Franken-Eck Ihnen alles zu bieten hat: ein bereits ab dem Kleinkindalter einsetzendes Betreuungsangebot der kirchlichen und gemeindlichen Kindertageseinrichtungen bietet eine sehr gute Voraussetzung für die bessere Vereinbarkeit von Beruf und Familie.

Hinzu kommen eine bemerkenswerte Vereinsvielfalt, mehrere aktive Kirchengemeinden und ein herausragendes bürgerschaftliches Engagement, die einen wesentlichen Beitrag zur Kultur- und Brauchtumpflege leisten. Auch in den Bereichen Gesundheit, Bildung, Freizeit und Sport sind wir gut aufgestellt.

Selbstverständlich wird diese Broschüre nicht all Ihre Fragen beantworten können. Neben einem Klick auf unser gemeinsames Infoportal [www.drei-franken-info.de](http://www.drei-franken-info.de) helfen Ihnen auch unsere Mitarbeiterinnen und Mitarbeiter in den Rathäusern gerne weiter.

Ihre Bürgermeister aus den Drei-Franken-Eck Gemeinden Burghaslach, Schlüsselfeld und Geiselwind



Armin Luther  
Erster Bürgermeister Markt Burghaslach



Johannes Krapp  
Erster Bürgermeister Stadt Schlüsselfeld



Ernst Nickel  
Erster Bürgermeister Markt Geiselwind

# MARKT BURGHASLACH ■ DATEN - ZAHLEN - FAKTEN



## AMTLICHE WAPPENBESCHREIBUNG

Auf grünem Boden in Blau nebeneinander eine silberne Burg und eine Kirche mit roten Dächern.

## WAPPENGESCHICHTE

Burghaslach war Lehen der Herren von Vestenberg und stand unter der Herrschaft der Grafen von Hohenlohe-Speckfeld.

Nach dem Aussterben der Vestenberger 1687 kam die Herrschaft an die Grafen von Castell, die sie im 18. Jahrhundert durch weitere Erwerbungen ausbauten und hier ein Amt einrichteten.

Seit dem frühen 19. Jahrhundert führte der patrimoniale Ort ein Wappensiegel. Im gekrönten Schild stehen seitdem die Ortskirche und ein burgenähnliches Schloss, das für den Ortsnamen redet und zugleich die Burg der Grafen von Castell darstellen soll.

Quelle: [www.hdbg.de/gemeinden](http://www.hdbg.de/gemeinden)

## DATEN - ZAHLEN - FAKTEN

<b>Vorwahl</b>	09552	<b>Fläche</b>	43,98 km <sup>2</sup>
<b>Vorwahl für Seitenbuch</b>	09167	<b>Regierungsbezirk</b>	Mittelfranken
<b>Postleitzahl</b>	96152	<b>Landkreis</b>	Neustadt a.d.Aisch-Bad Windsheim
<b>Einwohner (09/2019)</b>	2.587	<b>Gemeindeteile</b>	Breitenlohe, Buchbach, Burghaslach, Burghöchstädt, Freihaslach, Fürstenforst, Gleißenberg, Hardhof, Kirchrimbach, Münchhof, Niederndorf, Oberrimbach, Rosenbirkach, Seitenbuch und Unterrimbach
<b>Gemeindeparterschaften</b>	Seit dem 21.09.2007 besteht mit der polnischen Gemeinde Przywidz, im ehemaligen Pommern, eine Gemeindeparterschaft.		

## PARKEN IN BURGHASLACH UND DEN ORTSTEILEN

### Parkplätze, gebührenfrei

- 44 Plätze ▶ Burghaslach, Festplatz
- 15 Plätze ▶ Oberrimbach, Ortsdurchfahrt
- 12 Plätze ▶ Burghaslach, Kirchplatz
- 10 Plätze ▶ Fürstenforst, Waldspielplatz  
Gleißenberg, nahe Feuerwehrhaus  
Kirchrimbach, Ortsdurchfahrt
- 6 Plätze ▶ Münchhof, beim Feuerwehrhaus
- 5 Plätze ▶ Burghaslach, Marktplatz
- 43 Plätze ▶ Am Drei-Franken-Stein

### Kurzzeitparkplätze



- 10 Plätze ▶ Marktplatz, 2 Std. von 8-18 Uhr
- 5 Plätze ▶ Kirchplatz, 2 Std. von 8-18 Uhr

### Behindertengerechte Parkplätze

- 1 Platz ▶ Burghaslach, Kirchplatz

### Busparkplätze

- 8 Plätze ▶ Burghaslach, Festplatz
- 5 Plätze ▶ Münchhof, beim Feuerwehrhaus
- 2 Plätze ▶ Breitenlohe, Kirchplatz  
Seitenbuch, Buswendeplatz
- 1 Platz ▶ Fürstenforst Waldspielplatz  
Gleißenberg, nahe Feuerwehrhaus  
Am Drei-Franken-Stein  
in den Ortsdurchfahrten von  
Burghöchstädt, Freihaslach,  
Ober-, Unter- und Kirchrimbach

## MARKT BURGHASLACH - AUFGEWECKT UND DOCH GEMÜTLICH

### MITTELALTER

#### 1136 - Gründung Burghaslachs als älteste der Drei-Franken-Eck Gemeinden

Der Markt Burghaslach spielte schon in der Vergangenheit eine bedeutsame Rolle für sein gesamtes Umland. So weist der alte Ortsname „Haselaha“, der übersetzt für „an einem mit Haselbüschen besetzten Bach gelegen“ bedeutet, darauf hin, dass Burghaslach ein karolingischer Königsgutbezirk gewesen sein könnte.

Ein urkundlicher Nachweis über den Ursprung Burghaslachs existiert aber erst nach der Jahrtausendwende, als Bischof Embricho von Würzburg am 1. Mai 1136 die Pfarrei Aschbach von der Mutterpfarrei Burghaslach trennt, und sie zu eigener Selbstständigkeit erhebt.

#### 12. Jahrhundert - Bischöfe von Würzburg sind oberster Lehensherr von Burghaslach

Die Bischöfe von Würzburg waren seit der Gründung Burghaslachs oberster Lehensherr, zudem hatte der jeweilige Bischof auch das kirchliche Amt inne. Die von Würzburg vergebenen Lehensrechte bezogen sich im Mittelalter auf den Ort selbst, auf Schlossherrschaft, die Kirche und die Gerichtsbarkeit.

Bekannte Adelsgeschlechter, wie die der Hohenlohe, der Vestenberg, der Münster und der Castell prägten Burghaslach im Mittelalter und verhalfen ihm zu seiner Blüte auf politischer und wirtschaftlicher Ebene.

#### 1550 - Jüdische Gemeinde in Burghaslach

Bereits Mitte des 16. Jahrhunderts existierte in Burghaslach eine jüdische Gemeinde. Im 18. und 19. Jahrhundert waren annähernd zwei Drittel der Burghaslacher Einwohner Juden, bevor deren Bevölkerungsanteil während der Industrialisierung durch Abwanderung in die Städte wieder sank. Die jüdische Gemeinde in Burghaslach existierte bis Februar 1940, nur ein Drittel der ehemaligen Gemeindemitglieder überlebte den Holocaust.

#### 1556 - Einführung der Glaubenslehre Luthers in der Grafschaft Castell

Nach dem Tod der Grafen Wolfgang I. zu Castell 1546 und gestützt auf den Augsburger Religionsfrieden von 1555 gingen die Grafen von Castell nun daran, in ihrem Herrschaftsgebiet die Reformation durchzuführen. Die Pfarrei Burghaslach wurde ebenfalls reformiert.



Christuskirche in Kirchrimbach



Ehemaliges Castell'sches Schloss in Burghaslach

# MARKT BURGHASLACH ■ GESCHICHTE

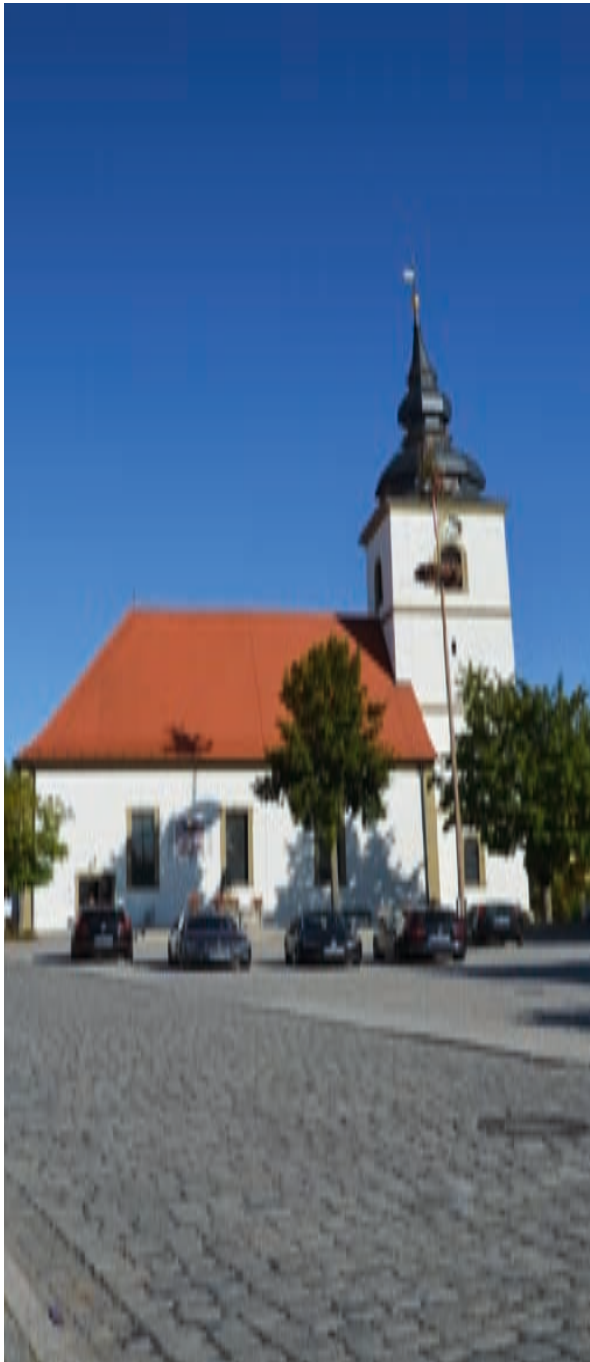

St. Agidius Kirche in Burghaslach

## GEGENWART

### 1620/1621 und 1630 - Pestjahre in Burghaslach

Schönbergische Ritter schleppten über die Ortschaften Burghöchstadt, Münchhof und Freihaslach die Pest in Burghaslach ein. Sie wütete zunächst bis 1628, eine erneute Pandemie folgte 1630. Insgesamt überlebte nur etwa ein Drittel der Bevölkerung der Steigerwaldgemeinde. Die entvölkerten Ortschaften um Burghaslach in der damaligen Grafschaft Castell wurden in den folgenden Jahren durch evangelische Glaubensflüchtlinge (Exulanten) aus Österreich wieder besiedelt.

### 1802 und 1806 - Säkularisation und das Ende der Zent Burghaslach

Mit der Besetzung Würzburgs durch Bayern 1802 und der Säkularisierung 1803 wurde der Lehenband zwischen Würzburg und Castell hinsichtlich der Zent durchtrennt.

1806 wurde die Grafschaft Castell dem Königreich Bayern einverleibt. Das uralte Centgericht wurde in eine königliche Gerichts- und Polizeibehörde umgewandelt. Erst 1811 erhielt Castell seine Gerichtsbarkeit zurück. Am 25. Januar 1814 errichteten die Grafen nach langwierigem Austausch ein geschlossenes Herrschaftsgericht 1. Klasse, das dieselbe Kompetenz wie ein Landgericht hatte, in Burghaslach. Dieses wurde erst im Jahre 1848 endgültig aufgelöst, Burghaslach verlor seinen Status als Gerichtsort.

## NEUZEIT

### 1933 - Bau der ersten Freibäder im Steigerwald in Oberrimbach und Burghaslach

Das Freibad in Burghaslach hat eine besondere Geschichte, es zählt zu den ersten Freibädern im Steigerwald. Das 1935/1936 erbaute Bad wurde im Laufe der Jahre stetig modernisiert und präsentiert sich heute als beheiztes Naturschwimmbad mit Riesenrutsche am Ortsrand von Burghaslach. An das 1933 in Oberrimbach erbaute Bad erinnert nur noch eine rechteckige Teichfläche.

### 1963 - Beginn der Spielwarenfabrikation in Burghaslach

1963 erfolgte die Ansiedlung der Fürther Spielwarenfabrik Jean Höfler am Altortrand der Marktgemeinde, denn im ländlich geprägten Burghaslach stand im Gegensatz zur Stadt Fürth eine ausreichende Anzahl an Arbeitskräften zur Produktion von Kunststoff-Spielsachen zur Verfügung.

## GESCHICHTE ■ MARKT BURGHASLACH

Nachdem das Fürther Werk der BIG Spielwarenfabrik GmbH & Co. KG im Jahr 1998 abbrannte, kurbelte Ernst A. Bettag die Produktion im Tochterunternehmen Höfler richtig an. So erfolgte 2001 die Eröffnung einer der modernsten Spielzeugfabriken der Welt. Nach dem Tod Bettags im Frühjahr 2003 wurde das Unternehmen 2004 an die Simba-Dickie-Group verkauft. Das Werksgelände mit dem roten Bobbycar bildet an der Autobahnausfahrt Burghaslach/Schlüsselfeld heute einen markanten Blickpunkt.

### 1970er Jahre - Wirtschaftliche Entwicklung Burghaslachs

Schon sehr früh vollzog sich in Burghaslach der Strukturwandel in der Landwirtschaft, der durch den Bau der Bundesautobahn A3 und der damit einhergehenden guten Anbindung an die Städte Erlangen, Fürth und Nürnberg begünstigt wurde. Hier fanden viele Burghaslacher Arbeit.

Zudem war der Markt Burghaslach traditionell gut mit Handwerksbetrieben ausgestattet. Aus einer Vielzahl der kleinen Ein- oder Zwei-Mann-Betriebe entwickelten sich unternehmergeführte, klein- bis mittelständische Unternehmen mit einer Spezialisierung in der Baubranche.

### 1972 - Bayerische Gebietsreform

Im Zuge der Bayerischen Gebietsreform wurden die bisher selbständigen Gemeinden Breitenlohe, Fürstenforst, Kirchrimbach, Niederndorf und Oberrimbach sowie ein Teil der aufgelösten Gemeinde Freihaslach am 1. Januar 1972 dem Markt Burghaslach (Landkreis Neustadt a.d.Aisch-Bad Windsheim) eingegliedert, am 1. Mai 1978 kam Gleißenberg aus dem Landkreis Erlangen-Höchstadt hinzu.

### 2004 - Hochwasserschutz für Burghaslach

Regelmäßig traten im Burghaslacher Altort bei Starkregen Hochwässer aus dem Einzugsgebiet der Haslach, des Rimbachgrundes und des Schwarzbachgrundes auf. Als Schutzmaßnahme erhielt die Marktgemeinde in den Jahren 2004 bis 2005 ein Rückhaltebecken an der Haslach.

Gleichzeitig erfolgte die Rückführung der Ende der 1920er Jahre begradigten Flussläufe von Haslach und Rimbach in ihre ehemals natürlich geschwungenen Verläufe. Gemeinsam mit dem errichteten Wasserlehrpfad, Kneippbecken und Grillplatz entstand somit westlich des Altortes eine attraktive Freizeitanlage in wunderschöner Umgebung.



Vestenbergepitaph in der Kirche Kreuzerhöhung in Breitenlohe



Wasserschloss in Breitenlohe

# MARKT BURGHASLACH ■ VERWALTUNG

## BANKVERBINDUNGEN

**Gläubiger-Identifikationsnummer:**  
DE83 ZZZO 0000 0623 01

### **Sparkasse im Landkreis Neustadt a.d.Aisch-Bad Windsheim**

Kto: 810 081 141  
BLZ: 762 510 20  
IBAN: DE82 7625 1020 0810 0811 41  
BIC: BYLADEM1NEA

### **VR-Bank Uffenheim-Neustadt eG**

Kto: 7 300 352  
BLZ: 760 695 59  
IBAN: DE63 7906 9559 0007 3003 52  
BIC: GENODEF1NEA

## 1. BÜRGERMEISTER

### **Armin Luther**

Zimmer Nr. 1.04

(Anmeldung u. Eingang über Zimmer-Nr. 1.01)  
Telefon: 09552 9320-13  
E-Mail: luther@burghaslach.de

## EINWOHNERMELDEAMT / PASSAMT

### **Gabriele Baier / Roswitha Hofmann**

- Meldewesen
- Ausweise und Pässe
- Beglaubigungen
- Führungszeugnisse
- Empfang / allg. Auskünfte
- Statistiken

Zimmer-Nr. 1.01

Telefon: 09552 9320-0

E-Mail: baier@burghaslach.de

E-Mail: hofmann@burghaslach.de



Waldspielplatz in Fürstenforst

## KÄMMEREI UND GESCHÄFTSLEITUNG

### **Johannes Steinbrecher**

- Organisation und Geschäftsbetrieb
- Kämmerei
- Steuern, Abgaben und Gebühren
- Beitragsrecht
- Satzungen und Verordnungen
- Personalwesen
- Bauleitplanung
- Städtebauförderung / Dorferneuerung
- Breitbandförderung

Zimmer-Nr. 1.02

Telefon: 09552 9320-10

E-Mail: steinbrecher@burghaslach.de



Schindelmacherbrunnen in Seitenbuch



STANDESAMT, KASSE  
ÖFFENTLICHE SICHERHEIT UND ORDNUNG  
STRASSEN- UND VERKEHRSWESEN  
SOZIALE ANGELEGENHEITEN

**Frieda Grau / Andrea Geyer**

- Personenstandswesen: Beurkundung von Geburten, Sterbefällen, Eheschließungen
- Sozialamt
- Rentenamt
- Feuerwehrwesen
- Straßen- und Wegerecht, Verkehrsrecht
- Schulangelegenheiten
- Land- und Forstwirtschaft
- Kassenverwaltung
- Hundesteuer
- Friedhofsverwaltung
- Wahlen

Zimmer-Nr. 1.10 / 1.03

Telefon: 09552 9320-11 / -21

E-Mail: [grau@burghaslach.de](mailto:grau@burghaslach.de)

E-Mail: [geyer@burghaslach.de](mailto:geyer@burghaslach.de)

E-Mail: [standesamt@burghaslach.de](mailto:standesamt@burghaslach.de)



Blick auf Burghöchstadt

GEWERBEWESEN  
ÖFFENTLICHE EINRICHTUNGEN  
BAUVERWALTUNG

**Michael Kreuzer**

- Abwasserbeseitigung / Wasserversorgung
- Bauwesen
- Fremdenverkehr
- Kultur- und Heimatpflege
- Mitteilungsblatt (Drei-Franken-Aktuell)
- Gewerbeamt
- Gaststättenrecht
- Grünflächen / Spielplätze
- Veranstaltungen
- Geschirrmobil
- Fundbüro
- Pachten

Zimmer-Nr. 1.09

Telefon: 09552 9320-12

E-Mail: [kreuzer@burghaslach.de](mailto:kreuzer@burghaslach.de)

**Rathaus Markt Burghaslach**

Kirchplatz 12

96152 Burghaslach

Telefon: 09552 9320-0

Fax: 09552 9320-20

Internet: [www.burghaslach.de](http://www.burghaslach.de)

E-Mail: [gemeinde@burghaslach.de](mailto:gemeinde@burghaslach.de)

**Öffnungszeiten der Verwaltung**

Montag - Freitag 8.00 - 12.00 Uhr

Donnerstag 14.00 - 18.00 Uhr



Bibelgarten Burghaslach

# MARKT BURGHASLACH ■ MARKTGEMEINDERAT

## BÜRGERMEISTER

---

### 1. Bürgermeister

Armin Luther  
Fürstenforst 16, 96152 Burghaslach

### 2. Bürgermeisterin

Ruth Finster  
Burghaslach

### 3. Bürgermeister

Helmut Wiesinger  
Seitenbuch

## MARKTGEMEINDERÄTE

---

Christian Hofmann  
Burghaslach

Ludwig Lehner  
Freihaslach

Hannes Sternecker  
Burghöchstadt

Doris Iftner  
Burghaslach

Christian Nowak  
Burghaslach

Hermann Wehr  
Fürstenforst

Rainer Köstner  
Unterrimbach

Franziska Ruhl  
Gleißenberg

Daniel Wendler  
Burghaslach

Friedrich Kropf  
Burghaslach

Dominik Schwab  
Breitenlohe

Andreas Zobel  
Burghaslach

## ORTSSPRECHER

---

für Niederndorf: Ulrike Reiterer

## ORTSTEILBEAUFTRAGTE

---

für Kirchrimbach: Georg Körner

für Oberrimbach: Johannes Grau

für Münchhof: Reinhard Linz

für Rosenbirkach: Herbert Kreuzer

# MARKTGEMEINDERAT ■ MARKT BURGHASLACH



Armin Luther  
1. Bürgermeister



Ruth Finster  
2. Bürgermeisterin



Helmut Wiesinger  
3. Bürgermeister



Christian Hofmann



Doris Iftner



Rainer Köstner



Friedrich Kropf



Ludwig Lehner



Christian Nowak



Franziska Ruhl



Dominik Schwab



Hannes Sternecker



Hermann Wehr



Daniel Wendler



Andreas Zobel

# MARKT BURGHASLACH ■ BEHÖRDEN UND ÖFFENTLICHE EINRICHTUNGEN

## **Agentur für Arbeit Neustadt / Aisch**

Bamberger Straße 27, 91413 Neustadt  
Internet: [www.arbeitsagentur.de](http://www.arbeitsagentur.de)

### *Postanschrift:*

Agentur für Arbeit Fürth, 90742 Fürth

---

## **Amt für Digitalisierung, Breitband und Vermessung Neustadt a.d.Aisch**

Parkstraße 10, 91413 Neustadt a.d.Aisch  
Telefon: 09161 30708-0  
Fax: 09161 30708-60  
E-Mail: [poststelle@adbv-nea.bayern.de](mailto:poststelle@adbv-nea.bayern.de)  
Internet: [www.vermessungsamt-neustadt.de](http://www.vermessungsamt-neustadt.de)

---

## **Amt für Ernährung, Landwirtschaft und Forsten Uffenheim**

Rothenburger Straße 34, 97215 Uffenheim  
Telefon: 09842 208-0  
Fax: 09842 208-1236  
E-Mail: [poststelle@aelf-uf.bayern.de](mailto:poststelle@aelf-uf.bayern.de)  
Internet: [www.aelf-uf.bayern.de](http://www.aelf-uf.bayern.de)

---

## **Amtsgericht Neustadt a.d.Aisch**

Bamberger Straße 28, 91413 Neustadt a.d.Aisch  
Telefon: 09161 784-0  
Fax: 09161 784-184  
E-Mail: [poststelle@ag-nea.bayern.de](mailto:poststelle@ag-nea.bayern.de)  
Internet: [www.justiz.bayern.de](http://www.justiz.bayern.de)

### *Postanschrift:*

Postfach 1240, 91402 Neustadt

---

## **Bayerischer Bauernverband Geschäftsstelle Neustadt-Uffenheim**

Peter-Kolb-Platz 6, 91413 Neustadt a.d.Aisch  
Telefon: 09161 6642-0  
Fax: 09161 6642-20  
E-Mail: [neustadt-uffenheim@bayerischerbauernverband.de](mailto:neustadt-uffenheim@bayerischerbauernverband.de)  
Internet: [www.bayerischerbauernverband.de](http://www.bayerischerbauernverband.de)

---

## **Finanzamt Uffenheim**

Schloßplatz 7, 97215 Uffenheim  
Telefon: 09842 200-0  
Fax: 09842 200-345  
E-Mail: [poststelle.fa-uff@finanzamt.bayern.de](mailto:poststelle.fa-uff@finanzamt.bayern.de)  
Internet: [www.finanzamt-uffenheim.de](http://www.finanzamt-uffenheim.de)

### *Postanschrift:*

Postfach 1240, 97211 Uffenheim

---

## **Gesundheitswesen, Landratsamt Neustadt a.d.Aisch-Bad Windsheim**

Konrad-Adenauer-Str. 2, 91413 Neustadt a.d.Aisch  
Telefon: 09161 92-5305  
Fax: 09161 92-502  
Internet: [www.landkreis-nea.de](http://www.landkreis-nea.de)

---

## **Handwerkskammer für Mittelfranken**

Sulzbacher Straße 11-15, 90489 Nürnberg  
Telefon: 0911 5309-0  
Fax: 0911 5309-288  
E-Mail: [info@hwk-mittelfranken.de](mailto:info@hwk-mittelfranken.de)  
Internet: [www.hwk-mittelfranken.de](http://www.hwk-mittelfranken.de)

---

## **IHK Nürnberg für Mittelfranken**

Hauptmarkt 25/27, 90403 Nürnberg  
Telefon: 0911 1335-1335  
Fax: 0911 1335-41335  
E-Mail: [kundenservice@nuernberg.ihk.de](mailto:kundenservice@nuernberg.ihk.de)  
Internet: [www.ihk-nuernberg.de](http://www.ihk-nuernberg.de)

---

## **Jobcenter Landkreis Neustadt a.d.Aisch-Bad Windsheim**

Hans-Böckler-Str. 3, 91413 Neustadt a.d.Aisch  
Telefon: 09161 8844-499  
Fax: 09161 8844-885  
E-Mail: [jobcenter-lk-neustadtaisch@jobcenter-ge.de](mailto:jobcenter-lk-neustadtaisch@jobcenter-ge.de)  
Internet: [www.arbeitsagentur.de](http://www.arbeitsagentur.de)

---

## **Kfz-Zulassungsstelle, Landratsamt Neustadt a.d.Aisch-Bad Windsheim Dienststelle Scheinfeld**

Hauptstraße 3, 91443 Scheinfeld  
Telefon: 09161 92-3360  
Fax: 09161 92-90331  
Internet: [www.kreis-nea.de](http://www.kreis-nea.de)

### *Postanschrift:*

Hauptstraße 1, 91443 Scheinfeld

---

## **Landratsamt Neustadt a.d.Aisch-Bad Windsheim**

Konrad-Adenauer-Str. 1, 91413 Neustadt a.d.Aisch  
Telefon: 09161 92-0  
Fax: 09161 92-1060  
E-Mail: [poststelle@kreis-nea.de](mailto:poststelle@kreis-nea.de)  
Internet: [www.kreis-nea.de](http://www.kreis-nea.de)

### *Postanschrift:*

Postfach 1520, 91405 Neustadt a.d.Aisch

---

# BEHÖRDEN UND ÖFFENTLICHE EINRICHTUNGEN ■ MARKT BURGHASLACH

## Maschinen- und Betriebshilfsring Franken-Mitte e.V.

Gewerbepark Steigerwald 4,  
91477 Markt Bibart  
Telefon: 09162 92202-0  
Fax: 09162 92202-29  
E-Mail: mr-franken-mitte@maschinenringe.de  
Internet: www.mr-franken-mitte.de

---

## Regierung von Mittelfranken

*Hausanschrift Hauptgebäude:*  
Promenade 27 (Schloss), 91522 Ansbach  
Telefon: 0981 53-0  
Fax: 0981 53-1456  
E-Mail: poststelle@reg-mfr.bayern.de  
Internet: www.regierung.mittelfranken.bayern.de

*Hausanschrift Bereich Umwelt, Gesundheit und  
Verbraucherschutz:*

Bischof-Meiser-Straße 2/4, 91522 Ansbach

*Postanschrift:*  
Postfach 6 06, 91511 Ansbach

---

## Sozialgericht Nürnberg

Weintraubengasse 1, 90403 Nürnberg  
Telefon: 0911 20583-0  
Fax: 0911 2419303  
E-Mail: poststelle@sg-n.bayern.de  
Internet: www.lsg.bayern.de

*Postanschrift:*  
Sozialgericht Nürnberg  
Postfach 11 92 50, 90102 Nürnberg

## Staatliches Bauamt Ansbach

Würzburger Landstraße 22, 91522 Ansbach  
Telefon: 0981 8905-0  
Fax: 0981 8905-1004  
E-Mail: poststelle@stbaan.bayern.de  
Internet: www.stbaan.bayern.de

*Postanschrift:*  
Postfach 2061, 91514 Ansbach

---

## Staatliches Schulamt im Landkreis Neustadt a.d.Aisch-Bad Windsheim

Konrad-Adenauer-Str. 1, 91413 Neustadt a.d.Aisch  
Telefon: 09161 926-12  
Fax: 09161 926-18  
E-Mail: schulamt@kreis-nea.de  
Internet: www.schulamt-nea-bw.de

---

## Verwaltungsgericht Ansbach

Promenade 24 - 28, 91522 Ansbach  
Telefon: 0981 1804-0  
Fax: 0981 1804-271  
E-Mail: poststelle@vg-an.bayern.de  
Internet: www.vgh.bayern.de

*Postanschrift:*  
Verwaltungsgericht Ansbach  
Postfach 616, 91511 Ansbach

## Wald und Forstwirtschaft Forstrevier Markt Taschendorf; AELF Uffenheim

Erlanger Straße 15, 91480 Markt Taschendorf  
Telefon: 09552 9308-90  
Mobil: 0160 8822185  
E-Mail: poststelle@aelf-uf.bayern.de  
Internet: www.aelf-uf.bayern.de

---

## Wasserwirtschaftsamt Ansbach

Dürrnerstraße 2, 91522 Ansbach  
Telefon: 0981 9503-0  
Fax: 0981 9503-210  
E-Mail: poststelle@wwa-an.bayern.de  
Internet: www.wwa-an.bayern.de

*Postanschrift:*  
Postfach 1862, 91509 Ansbach

---

## Zentrum Bayern für Familie und Soziales Servicezentrum Nürnberg

Roonstraße 22, 90429 Nürnberg  
Telefon: 0911 928-0  
Fax: 0911 928-1901  
E-Mail: poststelle.mfr@zbfbs.bayern.de  
Internet: www.zbfbs.bayern.de

*Sprechtag* 1x pro Monat im Ämtergebäude  
der Stadt Neustadt a. d. Aisch  
Würzburger Str. 33, 91413 Neustadt a. d. Aisch  
Erdgeschoss, Zi. Nr. 07

*Postanschrift:*  
Zentrum Bayern für Familie und Soziales  
Region Mittelfranken  
90336 Nürnberg



Tim Reckmann / pixelio.de

# MARKT BURGHASLACH ■ VER- UND ENTSORGUNG

## ■ STROMVERSORGUNG

### **Bayernwerk AG Netzcenter Bamberg**

Hallstadter Straße 119, 96052 Bamberg  
Telefon: 0951 30932-0  
E-Mail: bamberg@bayernwerk.de  
Internet: www.bayernwerk.de

### **Technischer Kundenservice** *(Baustrom und Hausanschluss, Anschluss Photo- voltaik, Kabellagepläne)*

Telefon: 0941 280033-11  
Fax: 0941 280033-12

### **Zähler- und Meßeinrichtungen**

Telefon: 0941 280033-77  
Fax: 0941 280033-78

### **Zählerstand Jahres- und Zwischenablesung, Abmeldung**

Telefon: 0871 96560-160

### **Serviceteam Einspeiser**

Telefon: 0871 96560-120

### **Entstörungsdienst Strom**

Telefon: 0941 280033-66

## ■ N-ERGIE

### **N-ERGIE Kundenzentrum**

*(Zählerstände, An- und Abmeldungen)*  
Südliche Fürther Straße 14, 90429 Nürnberg  
Service-Nummer: 0800 1008009\*  
Fax: 0911 802-3668  
E-Mail: dialog@n-ergie.de  
Internet: www.n-ergie.de

*Hauptverwaltung:*  
Am Plärrer 43, 90429 Nürnberg  
Telefon: 0911 802-01  
Fax: 0911 802-3780

*Postanschrift:*  
N-ERGIE Aktiengesellschaft, 90338 Nürnberg

### **Entstörungsdienst Strom**

Telefon: 0800 234-2500

### **Entstörungsdienst Gas/Wasser**

Telefon: 0800 234-3600

## ■ WASSERVERSORGUNG

### **Wasserwart Wilhelm Schlee**

*(für Burghaslach, Breitenlohe, Fürstenforst,  
Gleißenberg und Niederndorf)*

## ■ ABWASSER

### **Klärwärter Siegfried Dreßel**

*(Kläranlage Schlüsselfeld für Burghaslach,  
Fürstenforst und Niederndorf)*

### **Ortsteile Markt Burghaslach**

Breitenlohe	Thomas Freimann
Gleißenberg	Heinrich Vogel
Unterrimbach	Hartmut Link
Kirch- und Oberrimbach	Reinhold Hummel
Rosenbirkach	Georg Kreuzer
Seitenbuch	Andreas Dietsch

### **Abwasserverbände Schwarzbachgrund**

Burghöchstadt	Armin Zaske
Freihaslach	Johannes Steinbrecher
Münchhof	Wolfgang Stier

## ■ BAUHOF

**Siegfried Dreßel  
Wilhelm Schlee  
Stefan Hack**

## VER- UND ENTSORGUNG ■ MARKT BURGHASLACH

### ■ ABFALLWIRTSCHAFT KOMMUNAL

Landratsamt Neustadt a.d.Aisch - Bad Windsheim  
Konrad-Adenauer-Str. 1, 91413 Neustadt a.d.Aisch  
Internet: [www.kreis-nea.de](http://www.kreis-nea.de)

#### **Abfallberatung**

Telefon: 09161 92-3435 / -3440  
E-Mail: [abfall@kreis-nea.de](mailto:abfall@kreis-nea.de)

#### **Müllgebühren**

Telefon: 09161 92-3410 / -3411 / -3412

#### **Sperrmüllabfuhr**

Telefon: 09321 /9394-10  
E-Mail: [sperrmuell-nea@knettenbrech-gurdulic.de](mailto:sperrmuell-nea@knettenbrech-gurdulic.de)  
Internet: [www.kreis-nea.de/qr/sperrmuellanfrage](http://www.kreis-nea.de/qr/sperrmuellanfrage)

#### **Problemmüll**

Telefon: 09161 92-3435 / -3440

### ■ GARTENCONTAINER

#### **Burghaslach**

Fürstenforster Straße  
Leonhard-Höfler-Straße  
Unterer Laubanger

**Breitenlohe** - am Friedhof

**Gleißenberg** - am Friedhof

**Oberrimbach** - beim alten Freibad

**Niederndorf** - an der Haslachbrücke

### ■ ALTGLAS-CONTAINER

#### **Burghaslach**

Am Festplatz  
Fürstenforster Straße  
Marktplatz

**Breitenlohe** - am Feuerwehrhaus

**Freihaslach** - Ortsmitte

**Fürstenforst** - am Waldspielplatz

**Gleißenberg** - am Friedhof

**Kirchrimbach** - Parkplatz Ortsmitte

**Oberrimbach** - beim alten Freibad

**Niederndorf** - am Feuerwehrhaus

**Seitenbuch** - am westlichen Ortsende

### ■ WERTSTOFFHOF

Nürnberger Straße 27, 96152 Burghaslach

#### **Öffnungszeiten:**

Dienstag 14.00 - 16.30 Uhr  
Freitag 15.00 - 18.00 Uhr

#### **Annahme von:**

Verpackungen aller Art  
Elektroaltgeräte und Metallschrott

#### **Annahme gegen Gebühr:**

Bauschutt, Fenster, Holz und Restmüll

### ■ INERTABFALLDEPONIE - DK 0 (BAUSCHUTTDEPONIE)

an der Kreisstraße von Oberrimbach nach  
Münchhof.

Annahme nur nach vorheriger telefonischer  
Anmeldung beim Deponiewärter  
Peter Ullrich  
Kirchrimbach 10, 96152 Burghaslach  
Telefon: 09552 283  
Fax: 09552 980424

#### **Öffnungszeiten:**

1.4. bis 31.10.:  
Freitag 16.30 - 18.00 Uhr  
Samstag 10.00 - 12.00 Uhr

Außerhalb der Öffnungszeiten und vom 1.11.  
bis 31.3. nach Bedarf und vorheriger Rück-  
sprache mit dem Deponiewärter.

Bei unaufschiebbaren Anlieferungen außer-  
halb der allgemeinen Öffnungszeiten beträgt  
der Gebührensatzschlag für jede angefangene  
Stunde der Anlieferung € 10,50.

#### **Annahme gegen Gebühr (€ 11,50 / m<sup>3</sup>):**

**Bauschutt** (Beton, Ziegel, Fliesen und Ke-  
ramik, Dacheindeckungen aus Ziegel und  
Beton, Mauerwerksabbruch, Gemische aus  
Beton, Ziegel, Fliesen und Keramik, Fehlchar-  
gen und Bruch aus der Produktion von mine-  
ralischen Baumaterialien)

**Bodenaushub** (Boden und Steine, Baggergut)

**Straßenaufbruch** (Beton, Boden und Steine)



# MARKT GEISELWIND ■ DATEN - ZAHLEN - FAKTEN



## AMTLICHE WAPPENBESCHREIBUNG

Geteilt von Blau und Silber; oben eine schräg liegende Geißel, unten auf grünem Boden ein springender, rot gezungter schwarzer Windhund mit goldenem Halsband.

## WAPPENGESCHICHTE

Das Wappen ist auf einem Marktsiegel überliefert, das die Jahreszahl 1713 trägt. Geißel und Windhund stehen redend für den nicht mehr verstandenen Ortsnamen, der „zu den slawischen Siedlern eines Gisilo“ bedeutet.

Der Ort wird erstmals 1199 urkundlich erwähnt. Der Ort wurde im Zuge des Landesausbaus zwischen dem 8. und 10. Jh. gegründet, als Wenden (Slawen) sich auf Veranlassung der fränkischen Grundherren in geschlossenen Siedlungen nieder gelassen hatten.

Die Farben Silber und Blau sind dem Wappen der Fürsten von Schwarzenberg entnommen, welche die Ortsherrschaft innehatten.

Quelle: [www.hdbg.de/gemeinden](http://www.hdbg.de/gemeinden)

## DATEN - ZAHLEN - FAKTEN

<b>Vorwahl</b>	09556	<b>Fläche</b>	48,77 km <sup>2</sup>
<b>Vorwahl für</b> Sixtenberg, Wasserberndorf, Holzberndorf	09555	<b>Regierungsbezirk</b>	Unterfranken
<b>Postleitzahl</b>	96160	<b>Landkreis</b>	Kitzingen
<b>Einwohner (12/2020)</b>	2.533	<b>Gemeindeteile</b>	Burggrub, Dürrnbuch, Ebersbrunn, Füttersee, Geiselwind, Gräfenneuses, Haag, Hohnsberg, Holzberndorf, Ilmenau, Langenberg, Neugrub, Rehweiler, Röhrensee, Sixtenberg und Wasserberndorf

## PARKEN IN GEISELWIND UND DEN ORTSTEILEN

### Parkplätze, gebührenfrei

- 100 Plätze ▶ Schutzwiesenstraße
- 50 Plätze ▶ Am Sportplatz
- 44 Plätze ▶ Rathausparkplatz
- 24 Plätze ▶ Wiesentheiderstraße  
Friedrichstraße  
Schulparkplatz
- 15 Plätze ▶ Fütterseer Straße
- 8 Plätze ▶ Schlüsselfelder Straße
- 3 Plätze ▶ Scheinfelder Straße
- 15 Plätze ▶ Gräfenneuses, Parkplatz am  
Mehrgenerationen-Trimmdich-Pfad

### Busparkplätze

- 2 Plätze ▶ Schutzwiesenstraße
- 2 Plätze ▶ Schulparkplatz

### Kurzzeitparkplätze



- 21 Plätze ▶ Kirchplatz, 2 Std. von 8-18 Uhr
- 12 Plätze ▶ Marktplatz, 2 Std. von 8-18 Uhr
- 5 Plätze ▶ Marktplatz, 30 Minuten

### Behindertengerechte Parkplätze

- 2 Plätze ▶ Rathausparkplatz
- 1 Platz ▶ Kirchplatz, 2 Std. von 8-18 Uhr
- 1 Platz ▶ Marktplatz, 2 Std. von 8-18 Uhr

### Motorradparkplätze

- ▶ Marktplatz
- ▶ Rathausparkplatz



## MARKT GEISELWIND - BEGEISTERT UND BEWEGT

### MITTELALTER

#### um 800 - Geiselwind, eine der ersten Ansiedlungen des Steigerwalds

Der Name Geiselwind lässt auf eine Gründung im 8. Jahrhundert schließen. Zu dieser Zeit wurden durch Erlass des deutschen Kaisers Karl dem Großen Wenden im fränkischen Gebiet angesiedelt. Strittig ist, ob diese Wendensiedlung ihren Namen von seiner in Italien geborenen Tochter „Gisela“, oder von einem kaiserlichen Vasallen namens „Giso“ bekommen hat.

#### 1314 - Erste urkundliche Erwähnung Geiselwinds

Geiselwind wird 1199 erstmals urkundlich erwähnt, als eine gichtbrüchige Frau am Grab der Kaiserin Kunigunde zu Bamberg geheilt wurde.

Am 26. April 1314 erscheint der Ort urkundlich als „Geyselwinden“, als Ludwig von Hohenlohe zugunsten des Klosters Ebrach auf alle Rechte und Güter in Geiselwind verzichtet. 1316 übertrug auch Graf Friedrich von Castell seine Güter nebst Rechten im Dorf an das Kloster Ebrach. Ende des 14. Jahrhunderts sind es die Zollner zu Hallburg und Rimbach, die Geiselwind als Castell'sches Lehen besaßen.

#### 1422 - Geiselwind erhält das Marktrecht und geht in den Besitz der Schwarzenberger über

Ritter Zollner von Treutlingen verkaufte sein Castell'sches Lehen an den burggräflichen Hofmeister Wirich von Treuchtlingen. Diesem Besitzerwechsel war es zu verdanken, dass Geiselwind 1422 durch König Sigismund das Marktrecht und ein eigenes Centgericht erhielt.

Vier Jahre später ging das Castell'sche Lehen „Geiselwind“ an die Erkinger von Seinsheim zu Schwarzenberg über. 1503 erwarben die Fürsten von Schwarzenberg auch das Patronatsrecht der Pfarrei Geiselwind von den Birklinger Augustiner-Chorherren und besitzen es auch heute noch.

#### 1523 - Reformationsbewegung in Geiselwind

Im Jahre 1523 wechselte Johann der Starke von Schwarzenberg zum lutherischen Glauben über. Nach über hundertjähriger evangelischer Zugehörigkeit wurde Geiselwind 1627 unter Graf Ludwig von Schwarzenberg wieder katholisch.



Blick vom Rathaus auf den Marktplatz in Geiselwind



Ilmbacher Tor in Gräfenneuses



Blick auf den Markt Geiselwind

# MARKT GEISELWIND ■ GESCHICHTE



Murrmann-Denkmal am Marktplatz in Geiselwind



St. Matthäus - Saalkirche im Herrnhuter Stil in Rehweiler

## NEUZEIT

### 16. Jahrhundert - wirtschaftliche Blütezeit

Der Markt Geiselwind entwickelte sich überaus gut. Brauereien (viele Hausbraurechte mit Ausschank und Hausschlachtung) versorgten die vielen Händler und Besucher. 1538 schrieb ein Chronist: „Geiselwind, ein Stettle uff der Strassen zum Franken“.

Infolge der zentralen Lage des Ortes mit seinen vielen Märkten wurde Geiselwind ein geschäftlicher Mittelpunkt für vielerlei Waren, vorwiegend landwirtschaftliche Erzeugnisse und Holz. Allein 6 Mahlmühlen, dabei 3 Holzsägen, waren hier auf knapp 3 km an der Ebrach in Betrieb.

### 1618 bis 1648 - Geiselwind trotz den Schweden während des Dreißigjährigen Krieges

1630 blieb Geiselwind eine vollständige Zerstörung durch die Schweden erspart. Um die Einnahme und Plünderung des Ortes zu verhindern machte sich der Bürgermeister mit zwei seiner Vertrauten auf dem Weg in das Lager der feindlichen Armee, um mit dem schwedischen General zu verhandeln. Dieser war gerade dabei, mit dem Mittagssmahl zu beginnen und dachte nicht an Verhandlungen. Zornig packte er sich eine Wurst, die er gerade verspeisen wollte, hielt sie den Unterhändlern entgegen und rief: „So wahr ich diese Wurst hier esse: Ich werde Geiselwind einnehmen!“

In dem Moment sprang eine schwarze Katze auf die Schulter des Generals, schlug ihm die Wurst aus der Hand, schnappte sich diese und rannte mit der Wurst im Maul davon.

Der Sage nach wurde Geiselwind bei dieser Belagerung nicht eingenommen. Je nach der Version lag dies daran, dass die Geiselwinder durch dieses Zeichen neuen Mut schöpften und die Belagerung abwehrten, dass die Schweden die Vorkommnisse als böses Omen sahen und schnell weiterzogen oder dass der schwedische General nichts Unwahres sagen, sondern vielmehr sein Wort halten wollte und deswegen weiterzog.

### 18. Jahrhundert - Aufschwung

Trotz der Kriege erholte sich Geiselwind im 18. Jahrhundert wieder sehr schnell. Durch die gute zentrale Lage entwickelte sich ein reges Geschäftsleben. Der Handel mit Waren aller Art durch die vielen Händler am überdurchschnittlich großen Marktplatz brachte den Marktflecken wieder gut voran. Geschäftsleute, im Westen vom Maintal und im Osten von den Regnitzauen, begegneten sich hier in der Mitte und tauschten ihre Waren aus. Es kam zu einer Geschäftsblüte. Nicht umsonst existierten im 18. und 19. Jahrhundert in Geiselwind 8 Wirtshäuser und 4 Brauereien.

## GEGENWART

### 1969 - Das heutige Freizeit-Land Geiselwind eröffnet als Vogel-Pony-Märchen-Park

Die Anbindung Geiselwinds an die neue Bundesautobahn A3 1964 begünstigte die touristische Entwicklung der Marktgemeinde. So eröffnete im Juli 1969 Ernst Mensingers Vogel-Pony-Märchen-Park.

Nach einem Ausbau des Parks eröffnete 1980 die erste Show mit einem Zirkuszelt. Im Laufe der folgenden Jahre wurde aus dem Tier- und Vogelpark der flächenmäßig größte Freizeitpark Bayerns, zu dessen Attraktionen T-Rex-Tower, Wildwasserbahn, Flugsimulatoren und das Tierfreigehege mit Pferden, Vogelgehege, Affenreservat und Streichelzoo zählen.

### 1972 - Bau der Drei-Franken-Schule Geiselwind in der Friedrichstraße

Im Zuge der Schulreform, ab 1967 stufenweise eingeführt, schlossen sich die Kleinschulen von Wasserberndorf, Haag, Rehweiler, Ebersbrunn und Füttersee mit Geiselwind zusammen. Es entstand die Drei-Franken-Schule, die bis zum Schuljahr 2010/2011 auch eine Hauptschule war.

### 1972 - Zusammenschluss von neun Gemeinden zur Großgemeinde „Markt Geiselwind“

Im Rahmen der Bayerischen Gebietsreform wurden bis 1976 neun Gemeinden mit insgesamt sechzehn Ortsteilen zur heutigen Großgemeinde „Markt Geiselwind“ zusammengelegt. Seit dieser Zeit gehört Geiselwind zum Landkreis Kitzingen im Regierungsbezirk Unterfranken.

### 1981 - Autohof Strohofer - von der Großtankstelle zum Erlebnisrasthof

1981 eröffnete der Autohof der Familie Strohofer mit Großtankstelle und Bedienungsrestaurant, wenige Monate später folgte das 1. Trucker-Fest. Seitdem nimmt der Betrieb einen ungeahnten Aufstieg. Als Erlebnisrasthof mit Event- und Multifunktionszentrum und Kletterwald sowie der 2001 errichteten ersten privaten Autobahnkirche hat das Unternehmen heute einen internationalen Ruf.

### 2015 - Gewerbegebiet Inno-Park Geiselwind

Um die Nachfrage von expandierenden Unternehmen aus der Gemeinde, Unternehmensgründern oder ansiedlungsinteressierten Unternehmen nach Gewerbe- oder Industrieflächen befriedigen zu können, baute sich der Markt Geiselwind mit dem 20 ha großen Gewerbegebiet in optimaler Verkehrslage ein weiteres wirtschaftliches Standbein auf.



Trucker-Festival auf dem Erlebnisrasthof Strohofer in Geiselwind



Gewerbegebiet Inno-Park



Freizeit-Land Geiselwind

# MARKT GEISELWIND ■ VERWALTUNG

## BANKVERBINDUNGEN

**Gläubiger-Identifikationsnummer:**  
DE17 ZZZO 0000 3114 21

**Raiffeisenbank Ebrachgrund eG**  
Kto: 321 85 38  
BLZ: 770 690 91  
IBAN: DE54 7706 9091 0003 2185 38  
BIC: GENODEF1SFD

**Sparkasse Mainfranken Würzburg**  
Kto: 315 127  
BLZ: 790 500 00  
IBAN: DE47 7905 0000 0000 3151 27  
BIC: BYLADEM1SWU



Storchenfamilie auf dem Dach der St. Burkhard Kirche in Geiselwind

## 1. BÜRGERMEISTER

**Ernst Nickel**  
Zimmer Nr. 101

(Anmeldung u. Eingang über Zimmer-Nr. 103)  
Telefon: 09556 9222-20  
E-Mail: e.nickel@geiselwind.de

## KÄMMEREI

**Claudia Kropf**, Verwaltungsfachangestellte  
**Nadine Huscher**, Verwaltungsfachwirtin

- Kämmerei
- Liegenschaften
- Grund- und Gewerbesteuer
- Beitragsrecht

Zimmer-Nr. 106  
Telefon: 09556 9222-44, -45  
E-Mail: c.kropf@geiselwind.de  
n.huscher@geiselwind.de

## GEMEINDEKASSE

**Elke Schorr**, Verwaltungsfachangestellte

- Kassenverwaltung
- Zahlungsverkehr
- Hundesteuer
- Personalamt
- Verbrauchsgebühren (Wasser / Abwasser)

Zimmer-Nr. 107  
Telefon: 09556 9222-40  
E-Mail: e.schorr@geiselwind.de

## GESCHÄFTSSTELLENLEITUNG

**Wilfried Hack**, Verwaltungsfachwirt

- Abwasserbeseitigung
- Umwelt
- Recht
- Bauwesen
- Bauleitplanung
- Satzungswesen
- Landwirtschaft und Forst

Zimmer-Nr. 102  
Telefon: 09556 9222-33  
E-Mail: w.hack@geiselwind.de

## BAUAMT / ORDNUNGSAMT

**Thomas Schönberger**, Verwaltungsfachwirt

- Öffentliche Sicherheit und Ordnung
- Bauwesen
- Bauplanungsrecht
- Brandschutz

Zimmer-Nr. 102  
Telefon: 09556 9222-34  
E-Mail: t.schoenberger@geiselwind.de

## EINWOHNERMELDE- / PASSAMT

**Ute Schäfer**, Verwaltungsfachangestellte

**Yvonne Welker**, Verwaltungsangestellte

- Einwohnermeldeamt / Passamt
- Führungszeugnisse
- Friedhofsverwaltung
- Mitteilungsblatt DFA
- Gaststättenrecht
- Fundbüro
- Gewerbeamt
- Veranstaltungen

Zimmer-Nr. 103

Telefon: 09556 9222-10 / -11

E-Mail: [u.schaefer@geiselwind.de](mailto:u.schaefer@geiselwind.de)  
[y.welker@geiselwind.de](mailto:y.welker@geiselwind.de)

## STANDESAMT

**Annemarie Mauer**, Verwaltungsfachangestellte

**Christina Hümmer**, Verwaltungsfachwirtin

- Personenstandswesen: Beurkundung von Geburten, Sterbefällen, Eheschließungen
- Sozialamt
- Rentenamt
- Beglaubigungen und Urkunden
- Tourismus
- Ferienpass

Zimmer-Nr. 104

Telefon: 09556 9222-30, -31

E-Mail: [a.mauer@geiselwind.de](mailto:a.mauer@geiselwind.de)  
[ch.huemmer@geiselwind.de](mailto:ch.huemmer@geiselwind.de)

## WASSER / STRASSEN

**Stephanie Ehrmann**, Verwaltungsfachangestellte

- Straßenrecht
- Wasserrecht
- Pachtwesen
- Breitbandversorgung

Zimmer-Nr. 105

Telefon: 09556 9222-22

E-Mail: [s.ehrmann@geiselwind.de](mailto:s.ehrmann@geiselwind.de)

## Rathaus Markt Geiselwind

Marktplatz 1

96160 Geiselwind

Telefon: 09556 9222-0

Fax: 09556 9222-29

Internet: [www.geiselwind.de](http://www.geiselwind.de)

E-Mail: [markt@geiselwind.de](mailto:markt@geiselwind.de)

## Öffnungszeiten der Verwaltung

Montag - Freitag 8.00 - 12.00 Uhr

Donnerstag 13.00 - 18.00 Uhr



See- und Biotopentwicklungsfläche des Marktes Geiselwind



Kaisereiche in Füttersee

# MARKT GEISELWIND ■ MARKTGEMEINDERAT

## BÜRGERMEISTER

---

### 1. Bürgermeister

Ernst Nickel  
Geiselwind

### 2. Bürgermeisterin

Annemarie Mauer  
Füttersee

### 3. Bürgermeister

Siegfried Hummel  
Geiselwind

## MARKTGEMEINDERÄTE

---

Margot Burger  
Geiselwind

Frank Mahr  
Haag

Simon Seitz  
Rehweiler

Johann Haubenreich  
Geiselwind

Martin Mahr  
Ebersbrunn

Alexander Schilk  
Geiselwind

Oliver Hofrichter  
Geiselwind

Phillip Rost  
Gräfenneuses

Moritz Strohofer  
Geiselwind

Michael Hofmann  
Geiselwind

Eva-Sophia Rückel  
Geiselwind

Christian Wittmann  
Rehweiler

# MARKTGEMEINDERAT ■ MARKT GEISELWIND



Ernst Nickel  
1. Bürgermeister



Annemarie Mauer  
2. Bürgermeisterin



Siegfried Hummel  
3. Bürgermeister



Margot Burger



Hans  
Haubenreich



Oliver Hofrichter



Michael Hofmann



Frank Mahr



Martin Mahr



Phillip Rost



Eva-Sophia  
Rückel



Simon Seitz



Alexander Schilk



Moritz Strohofer



Christian Wittmann

# MARKT GEISELWIND ■ BEHÖRDEN UND ÖFFENTLICHE EINRICHTUNGEN

## **Agentur für Arbeit Kitzingen**

Friedenstraße 5, 97318 Kitzingen  
E-Mail: [kitzingen@arbeitsagentur.de](mailto:kitzingen@arbeitsagentur.de)  
Internet: [www.arbeitsagentur.de](http://www.arbeitsagentur.de)

*Postanschrift:*  
Agentur für Arbeit Würzburg, 97024 Würzburg

---

## **Amt für Digitalisierung, Breitband und Vermessung Würzburg - mit Außenstelle Kitzingen**

Ritterstraße 25, 97318 Kitzingen  
Telefon: 09321 1351-0  
Fax: 09321 1351-49  
E-Mail: [poststelle-kt@adbv-wue.bayern.de](mailto:poststelle-kt@adbv-wue.bayern.de)  
Internet: [www.vermessungsamt-wuerzburg.de](http://www.vermessungsamt-wuerzburg.de)

---

## **Amt für Ernährung, Landwirtschaft und Forsten Kitzingen**

Mainbernheimer Straße 103, 97318 Kitzingen  
Telefon: 09321 3009-0  
Fax: 09321 3009-1011  
E-Mail: [poststelle@aelf-kt.bayern.de](mailto:poststelle@aelf-kt.bayern.de)  
Internet: [www.aelf-kt.bayern.de](http://www.aelf-kt.bayern.de)

---

## **Amtsgericht Kitzingen**

Friedenstraße 3a, 97318 Kitzingen  
Telefon: 09321 7006-0  
Fax: 09321 7006-174  
E-Mail: [poststelle@ag-kt.bayern.de](mailto:poststelle@ag-kt.bayern.de)  
Internet: [www.justiz.bayern.de](http://www.justiz.bayern.de)

*Postanschrift:*  
Postfach 640, 97308 Kitzingen

## **Bayerischer Bauernverband Geschäftsstelle Kitzingen**

Mainbernheimer Straße 107, 97318 Kitzingen  
Telefon: 09321 1346-0  
Fax: 09321 1346-40  
E-Mail: [kitzingen@bayerischerbauernverband.de](mailto:kitzingen@bayerischerbauernverband.de)  
Internet: [www.bayerischerbauernverband.de](http://www.bayerischerbauernverband.de)

---

## **Finanzamt Kitzingen**

Moltkestraße 24, 97318 Kitzingen  
Telefon: 09321 703-0  
Fax: 09321 703-444  
E-Mail: [poststelle@fa-kt.bayern.de](mailto:poststelle@fa-kt.bayern.de)  
Internet: [www.finanzamt-kitzingen.de](http://www.finanzamt-kitzingen.de)

*Postanschrift:*  
Postfach 660, 97308 Kitzingen

---

## **Gesundheitswesen, Landratsamt Kitzingen**

Kaiserstraße 4, 97318 Kitzingen  
(Eingang über Alte Poststraße 6b)  
Telefon: 09321 928-3304  
Fax: 09321 928-3399  
E-Mail: [gesundheitsamt@kitzingen.de](mailto:gesundheitsamt@kitzingen.de)  
Internet: [www.kitzingen.de](http://www.kitzingen.de)

---

## **Handwerkskammer für Unterfranken**

Rennweger Ring 3, 97070 Würzburg  
Telefon: 0931 30908-0  
Fax: 0931 30908-53  
E-Mail: [info@hwk-ufr.de](mailto:info@hwk-ufr.de)  
Internet: [www.hwk-ufr.de](http://www.hwk-ufr.de)

## **IHK Würzburg-Schweinfurt**

*Hauptgeschäftsstelle*  
Mainaustraße 33-35, 97082 Würzburg  
Telefon: 0931 4194-0  
Fax: 0931 4194-100

*Geschäftsstelle Schweinfurt*  
Karl-Götz-Straße 7, 97424 Schweinfurt  
Telefon: 09721 7848-0  
Fax: 09721 7848-650

E-Mail: [info@wuerzburg.ihk.de](mailto:info@wuerzburg.ihk.de)  
Internet: [www.wuerzburg.ihk.de](http://www.wuerzburg.ihk.de)

---

## **Jobcenter Kitzingen**

ConneKT 14, Gebäude 121, 97318 Kitzingen  
Telefon: 09321 9263-0  
E-Mail: [jobcenter-kitzingen@jobcenter-ge.de](mailto:jobcenter-kitzingen@jobcenter-ge.de)  
Internet: [www.arbeitsagentur.de](http://www.arbeitsagentur.de)

---

## **Kfz-Zulassungsstelle, Landratsamt Kitzingen**

Kaiserstraße 4, 97318 Kitzingen  
Telefon: 09321 928-4310 oder -4311  
Fax: 09321 928-4398  
E-Mail: [kfz@kitzingen.de](mailto:kfz@kitzingen.de)  
Internet: [www.kitzingen.de](http://www.kitzingen.de)

---

## **Landratsamt Kitzingen**

Kaiserstraße 4, 97318 Kitzingen  
Telefon: 09321 928-0  
Fax: 09321 928-9999  
E-Mail: [lra@kitzingen.de](mailto:lra@kitzingen.de)  
Internet: [www.kitzingen.de](http://www.kitzingen.de)



# BEHÖRDEN UND ÖFFENTLICHE EINRICHTUNGEN ■ MARKT GEISELWIND

## **Maschinen- und Betriebshilfsring Franken-Mitte e.V.**

Gewerbepark Steigerwald 4,  
91477 Markt Bibart  
Telefon: 09162 92202-0  
Fax: 09162 92202-29  
E-Mail: mr-franken-mitte@maschinenringe.de  
Internet: www.mr-franken-mitte.de

---

## **Regierung von Unterfranken**

Peterplatz 9, 97070 Würzburg  
Telefon: 0931 380-00  
Fax: 0931 380-2222  
E-Mail: poststelle@reg-ufr.bayern.de  
Internet: www.regierung.unterfranken.bayern.de

*Postanschrift:*  
Postfach 6349, 97013 Würzburg

---

## **Sozialgericht Würzburg**

Ludwigstraße 33, 97070 Würzburg  
Telefon: 0931 3087-0  
Fax: 0931 3087-300  
E-Mail: poststelle@sg-wue.bayern.de  
Internet: www.lsg.bayern.de

*Postanschrift:*  
Sozialgericht Würzburg, 97014 Würzburg

---

## **Staatliches Bauamt Würzburg**

Weißenburgstraße 6, 97082 Würzburg  
Telefon: 0931 392-00  
Fax: 0931 392-2777  
E-Mail: poststelle@stbawue.bayern.de  
Internet: www.stbawue.bayern.de

*Postanschrift:*  
Postfach 55 20, 97005 Würzburg

---

## **Staatliches Schulamt im Landkreis Kitzingen**

Alte Poststraße 8, 97318 Kitzingen  
Telefon: 09321 928-1802  
Fax: 09321 928-1899  
E-Mail: schulamt@kitzingen.de  
Internet: www.schulamt-kitzingen.de

---

## **Verwaltungsgericht Würzburg**

Burkarderstraße 26, 97082 Würzburg  
Telefon: 0931 41995-0  
Fax: 0931 41995-299  
E-Mail: poststelle@vg-w.bayern.de  
Internet: www.vgh.bayern.de

*Postanschrift:*  
Postfach 11 02 65, 97029 Würzburg

---

## **Wald und Forstwirtschaft Forstrevier Wiesentheid; AELF Kitzingen**

Balthasar-Neumann-Str. 14, 97353 Wiesentheid  
Telefon: 09383 9735-31  
Mobil: 0151 12142652  
E-Mail: poststelle@aelf-kt.bayern.de  
Internet: www.aelf-kt.bayern.de

---

## **Wasserwirtschaftsamt Aschaffenburg**

Cornelienstraße 1, 63739 Aschaffenburg  
Telefon: 06021 5861-0  
Fax: 06021 5861-840  
E-Mail: poststelle@wwa-ab.bayern.de  
Internet: www.wwa-ab.bayern.de

*Postanschrift:*  
Postfach 11 02 63, 63718 Aschaffenburg

---

## **Zentrum Bayern für Familie und Soziales Servicezentrum Würzburg**

Georg-Eydel-Straße 13, 97082 Würzburg  
Telefon: 0931 4107-01  
Fax: 0931 4107-222  
E-Mail: poststelle.ufr@zbfbs.bayern.de  
Internet: www.zbfbs.bayern.de

*Postanschrift:*  
Zentrum Bayern Familie und Soziales  
Region Unterfranken  
97025 Würzburg

---



Tim Reckmann / pixelio.de

# MARKT GEISELWIND ■ VER- UND ENTSORGUNG

## ■ STROMVERSORGUNG

### **Bayernwerk AG - Netzcenter Bamberg**

Hallstadter Straße 119, 96052 Bamberg  
Telefon: 0951 30932-0  
E-Mail: bamberg@bayernwerk.de  
Internet: www.bayernwerk-netz.de

#### ***Technischer Kundenservice***

*(Baustrom und Hausanschluss, Anschluss Photovoltaik, Kabellagepläne)*

Telefon: 0941 280033-11  
Fax: 0941 280033-12

#### ***Zähler- und Meßeinrichtungen***

Telefon: 0941 280033-77  
Fax: 0941 280033-78

#### ***Zählerstand Jahres- und Zwischenablesung, Abmeldung***

Telefon: 0871 96560-160

#### ***Serviceteam Einspeiser***

Telefon: 0871 96560-120

#### ***Entstörungsdienst Strom***

Telefon: 0941 280033-66

### **Unterfränkische Überlandzentrale eG**

Schallfelder Straße 11, 97511 Lültsfeld  
Telefon: 09382 604-0  
Fax: 09382 604-163  
E-Mail: uez@uez.de  
Internet: www.uez.de

#### ***Kundenbetreuung / Vertrieb***

Telefon: 09382 604-603

#### ***Kundenservice / Abrechnung***

Telefon: 09382 604-604

#### ***EEG-Hotline***

Telefon: 09382 604-605

#### ***Entstörungsdienst Strom***

Telefon: 09382 604-601

## ■ WASSERVERSORGUNG

### **Wasserwart Stefan Mahr / Uwe Hoyer**

Bereitschaftshandy: 0170 4836158

## ■ ABWASSER

### **Klärwärter Uwe Kempe / Stefan Weigelt**

Bereitschaftshandy: 0170 4836150

## ■ BAUHOF

### **Leitung Andreas Hofmann / stv Michael Stumpf**

Bereitschaftshandy: 0170 4836176

## ■ Telefonversorgung

### **Telekom Deutschland GmbH**

Landgrabenweg 151, 53227 Bonn  
Internet: www.telekom.de

#### ***Beratung und Bestellung Festnetzanschluss***

Telefon: 0800 3303000

#### ***Kundenservice Privatkunden***

Telefon: 0800 3301000

## ■ ABFALLWIRTSCHAFT KOMMUNAL

Kommunale Abfallwirtschaft  
Kaiserstraße 4, 97318 Kitzingen  
Internet: www.abfallwelt.de

#### ***Serviceteam Mülltonnen und Abfallgebühren***

Telefon: 09321 928-1202 oder -1203  
E-Mail: muellgebuehren@kitzingen.de

#### ***Serviceteam Abfallberatung***

Service-Telefon: 09321 928-1234  
E-Mail: abfall@kitzingen.de

#### ***Restabfalltonne, Biotonne, Papiertonne***

Telefon: 09321 928-1202 oder -1203

#### ***Gelber Sack - Abfuhr und Verteilung***

Knettenbrecht+Gurdulic Service GmbH  
Richthofenstr. 43, 97318 Kitzingen  
Telefon: 09321 9394-50  
E-Mail: abfuhr-kt@knettenbrecht-gurdulic.de

\* kostenfrei aus dem dt. Fest- und Mobilfunknetz

## VER- UND ENTSORGUNG ■ MARKT GEISELWIND

### ■ ALTGLAS- & DOSENCONTAINER PAPIER UND ALTMETALLCONTAINER

#### Geiselwind

am Freizeit-Land Geiselwind  
Schutzwiesenstraße - Schotterparkplatz

### ■ ALTGLAS- & DOSENCONTAINER

**Dürrnbuch** - am Ortsausgang Richtung Haag

**Ebersbrunn** - neben Ebersbrunn Haus Nr. 33

**Füttersee** - Burggrabenweg

**Gräfenneuses** - Röhrenseer Weg

**Haag** - am Feuerwehrhaus

**Holzberndorf** - Hauptstraße

**Ilmenau** - am Feuerwehrhaus

**Langenberg** - am Feuerwehrhaus

**Rehweiler** - Dürrnbucher Straße

**Wasserberndorf** - Burghaslacher Straße

### ■ GARTENCONTAINER

**Füttersee** - am Häckselplatz „Sandholz“

### ■ KOMPOSTWERK KLOSTERFORST

Nordöstlich der Stadt Kitzingen, im Waldgebiet Klosterforst. Zufahrt über die Kreisstraße Hörblach - Großlangheim.

#### **Öffnungszeiten:**

Montag - Freitag 9.00 - 17.00 Uhr

Samstag 9.00 - 12.00 Uhr

#### **Kostenlose Annahme:**

Grünabfälle aus Privathaushalten bis max. 1 m<sup>3</sup>/Jahr

#### **Kostenpflichtige Annahme:**

Grünabfälle aus Privathaushalten > 1 m<sup>3</sup>/Jahr,  
Gewerbliche Grünabfälle, Wurzelstöcke

### ■ KREISBAUSCHUTTDEPONIE

Südwestlich von Iphofen. Zufahrt über die Kreisstraße von Iphofen nach Willanzheim.

#### **Öffnungszeiten:**

Montag - Freitag 8.30 - 16.00 Uhr

Samstag 8.30 - 11.00 Uhr (1.4. - 30.11.)

#### **Kostenlose Annahme:**

Kleinmengen Bauschutt, Bodenaushub oder  
Straßenaufbruch bis 120 l bzw. 160 kg

#### **Kostenpflichtige Annahme:**

Mineralischer Bauschutt

*Gebühr: 11,80 € / t (Bauschutt-Klasse 1)*

*33,20 € / t (Bauschutt-Klasse 2)*

### ■ WERTSTOFFHOF

Schutzwiesenstraße, 96160 Geiselwind

#### **Öffnungszeiten:**

Samstag 9.00 - 12.00 Uhr

#### **Annahme durch den Landkreis:**

Papier und Kartonagen (*max. 1 m<sup>3</sup> / Monat*)

Elektrische und elektronische Kleingeräte  
(*in haushaltsüblichen Mengen, keine Bildschirmgeräte*)

Rote Tonne (Druckerpatronen, Tonerkartuschen, ausgediente Trommeleinheiten von Druckern, Kopieren und Faxgeräten, CD, DVD, Blu-Ray-Disk, Disketten)

Metallschrott (*in Kleinmengen*)

Trockenbatterien

#### **Annahme durch die Gemeinde:**

Grüngut aus Hausgärten, Metallschrott (*in Kleinmengen*)



# STADT SCHLÜSSELFELD ■ DATEN - ZAHLEN - FAKTEN



## AMTLICHE WAPPENBESCHREIBUNG

In Rot ein schräglinker silberner Schlüssel mit dem Bart nach oben, begleitet von zwei sechsstrahligen goldenen Sternen.

## WAPPENGESCHICHTE

Ein Siegel wird bereits 1456 erwähnt, ein Abdruck ist aber erst aus dem Jahr 1569 überliefert.

Er zeigt den für den Ortsnamen redenden Schlüssel, den auch die Herren von Schlüsselberg in ihrem Wappen führten.

Die Schlüsselberger, ein mächtiges und reiches Adelsgeschlecht, gründeten um 1260 den Ort. Sie hatten die Ortsherrschaft inne, bis 1347 der letzte Schlüsselberger fiel.

Die Sterne tauchen erstmals im 15. Jahrhundert als Beizeichen am Pfarrturm auf. In Siegeln sind sie seit dem späten 16. Jahrhundert zu sehen.

Das Wappen am Rathaus von 1723 zeigte ebenfalls den Schlüssel und die beiden Sterne. Es ist allerdings nicht mehr vorhanden. Bei der Wappenrevision von 1819 wurde das Wappen nicht beanstandet.

Quelle: [www.hdbg.de/gemeinden](http://www.hdbg.de/gemeinden)

## DATEN - ZAHLEN - FAKTEN

<b>Vorwahl</b>	09552	<b>Fläche</b>	70,42 km <sup>2</sup>
<b>Vorwahl für</b> Bernroth, Ober-/ Untermelsendorf, Reichmannsdorf	09546	<b>Regierungsbezirk</b>	Oberfranken
<b>Vorwahl für</b> Güntersdorf, Lach	09548	<b>Landkreis</b>	Bamberg
<b>Vorwahl für</b> Aschbach, Debersdorf Heuchelheim, Wüstenbuch, Ziegelsambach	09555	<b>Stadtteile</b>	Aschbach, Attelsdorf, Bernroth, Debersdorf, Eckersbach, Elsendorf, Fallmeisterei, Güntersdorf, Heuchelheim, Hohn am Berg, Hopfenmühle, Lach, Obermelsendorf, Possenfelden, Rambach, Reich- mannsdorf, Schlüsselfeld, Thüngbach, Thüngfeld, Untermelsendorf, Wüstenbuch und Ziegelsambach
<b>Postleitzahl</b>	96132		
<b>Einwohner (12/2020)</b>	6.197		

## PARKEN IN SCHLÜSSELFELD UND DEN STADTTTEILEN

### Parkplätze, gebührenfrei

- 80 Plätze ▶ Schlüsselfeld, Stadthalle
- 72 Plätze ▶ Schlüsselfeld, Bamberger Straße
- 40 Plätze ▶ Aschbach, am Dorfplatz  
Thüngfeld, entlang der Hauptstr.
- 35 Plätze ▶ Schlüsselfeld, vor dem Stadttor
- 30 Plätze ▶ Aschbach, Schlüsselfelder Weg  
Aschbach, am Schwimmbad  
Elsendorf, am Friedhof
- 20 Plätze ▶ Elsendorf, Dorfmitte  
Thüngfeld, Eckersbacher Straße
- 18 Plätze ▶ Reichmannsdorf, Dorfplatz
- 10 Plätze ▶ Schlüsselfeld, am Friedhof

### Behindertengerechte Parkplätze

- 2 Plätze ▶ Schlüsselfeld, Bamberger Straße
- 1 Platz ▶ Schlüsselfeld, Marktplatz

### Kurzzeitparkplätze



- 38 Plätze ▶ Marktplatz, 2 Std. von 8-18 Uhr
- 10 Plätze ▶ Marktplatz, 2 Std. von 7-18 Uhr  
▶ Aschbach, Friedhof, 2 Std. von 8-18 Uhr
- 4 Plätze ▶ Bamberger Straße, 30 Minuten
- 2 Plätze ▶ Marktplatz, 30 Minuten

### Busparkplätze

- 5 Plätze ▶ Schlüsselfeld, Bamberger Straße
- 2 Plätze ▶ Aschbach, Schlüsselfelder Weg  
Elsendorf, Am Friedhof  
Schlüsselfeld, Stadthalle

### Wohnmobilstellplätze

- 52 Plätze ▶ Schlüsselfeld, Helmut-Reimann Straße
- 2 Plätze ▶ Schlüsselfeld außerhalb Stadttor
- 5 Plätze ▶ Schlüsselfeld, Bamberger Str.
- 43 Plätze ▶ Aschbach, Concorde u. neben Friedhof

## STADT SCHLÜSSELFELD - HISTORISCHE KLEINSTADT MIT FLAIR

### MITTELALTER

#### 1336 - Gründung Schlüsselfelds als „Slüzzelfeld“

Am 11. Juni 1336 verlieh Kaiser Ludwig IV. der Bayer in einer in Reutlingen ausgestellten Urkunde seinem fränkischen Freund, Berater und Kampfgefährten Konrad von Schlüsselberg für dessen neben der Veste „Tunfeld“ gelegenes Dorf Privilegien, wie sie die Stadt Nürnberg besaß.

Diese Urkunde belegt die Gründung von Schlüsselfeld. Konrad von Schlüsselberg gründete daraufhin 1 km nord-westlich der Veste „Tunfeld“ die Siedlung „Slüzzelfeld“, das heutige Schlüsselfeld, und baute es planmäßig zur Stadt aus.

#### 1347- Schlüsselfeld im Besitz der Bischöfe von Bamberg und Würzburg

Bereits elf Jahre nach Ausstellung dieser Urkunde wurde Konrad von Schlüsselberg bei der Belagerung seiner Burg Neideck in der Nähe von Ebermannstadt in der Fränkischen Schweiz getötet. Die Sieger, die Bischöfe von Bamberg und Würzburg sowie die Burggrafen von Nürnberg, teilten sich seinen Besitz.

#### 1397 - Schlüsselfeld fällt endgültig dem Fürstbistum Würzburg zu

Nachdem die Bischöfe von Bamberg und Würzburg Schlüsselfeld fast 50 Jahre gemeinsam besessen hatten, fiel der Ort dann ganz dem Fürstbistum Würzburg zu.

Nach diesem endgültigen Anschluss an Würzburg wurde Schlüsselfeld der Sitz eines Würzburgischen Amtes und später eines Oberamtes. Sitz des Oberamtes war aber bis 1760 die Burg in Thüngfeld.

#### 1480 - Ausbau Schlüsselfelds im 15. und 16. Jahrhundert

Bereits in der Gründungsurkunde der Pfarrei Schlüsselfeld 1376 ist von einer befestigten Stadt die Rede. Aber erst die Fürstbischöfe von Scherenberg (um 1480) und Julius Echter (um 1590) haben den Ort mit Mauern und Türmen befestigt.

Schlüsselfeld war im 15. und 16. Jahrhundert zum wirtschaftlichen, kulturellen und kirchlichen Mittelpunkt der Gegend geworden.



„Oberes Tor“ in Schlüsselfeld



Petrusbrunnen am Marktplatz in Schlüsselfeld

# STADT SCHLÜSSELFELD ■ GESCHICHTE



Klein Mariazell im Steigerwald - die Marienkapelle in Schlüsselfeld



Blick auf Schloss Reichmannsdorf



Bürgerhäuser am Marktplatz der Stadt Schlüsselfeld

## NEUZEIT

### 1631 - Zerstörung im 30-jährigen Krieg und Wiederaufbau

Der 30-jährige Krieg brachte für das Amt, die Stadt und die Pfarrei Schlüsselfeld unbeschreibliche Not. Zwischen 1631 und 1635 wurde Schlüsselfeld immer wieder geplündert und zerstört.

### ab 1650 - Blütezeit als östlichstes Würzburgisches Oberamt

In der Zeit zwischen dem Ende des 30-jährigen Krieges und der Säkularisation konnte der Ort seine Stellung als östlichstes Würzburgisches Oberamt nutzen und erlebte eine Blütezeit.

Monumentale Wahrzeichen aus dieser Zeit sind das aus dem 18. Jahrhundert stammende Rathaus der Stadt, das heutige Stadtmuseum, und die unter dem Einfluss von Balthasar Neumann gebaute Marienkapelle, deren Hochaltar eine originalgetreue Kopie des Gnadenbildes des berühmten Wallfahrtsortes Mariazell in der Steiermark enthält.

### 1802 - Säkularisation und Verwaltungseingliederung im 19. Jahrhundert

Das Ende des Hochstifts Würzburg 1802, die Zuordnung zur bayerischen Provinz Bamberg 1804, die Zuordnung zum damaligen Landgericht Burgebrach 1805, die Übernahme zum Großherzogtum Würzburg unter Erzherzog Ferdinand von Österreich 1806 und schließlich die endgültige Zuordnung zu Bayern 1810 bedeutete für Schlüsselfeld schon durch die ständige Änderung der Verwaltungszugehörigkeit einen schwerwiegenden Einschnitt in seiner Entwicklung.

Mit der Zuordnung zum Landgericht Höchstadt a.d.Aisch und dem späteren Landkreis Höchstadt a.d.Aisch geriet Schlüsselfeld in die auch heute noch bestehende geographische Lage am Schnittpunkt der Grenzen der drei fränkischen Regierungsbezirke und damit auch immer an den Rand des jeweiligen Landkreises. Nur die gute wirtschaftliche Situation ermöglichte es Schlüsselfeld, seine Position als Mittelpunkt der Umgebung zu erhalten.

## GEGENWART

### 1960 - Gesunde Wirtschafts- und gute Infrastruktur heute

Der Bau einer Autobahn zwischen Nürnberg und Würzburg brachte für den Ort einen neuen wirtschaftlichen Anreiz, der auch schnell zum Aufblühen von Wirtschaft und Handel führte.

## 1963 - Fertigstellung der Autobahnanbindung

Am 18.12.1963 wurde das letzte Teilstück dem Verkehr übergeben, und damit war die Stadt in alle Richtungen an das europäische Straßennetz angeschlossen. Die günstige Lage in der Mitte Deutschlands und das Vorhandensein von Arbeitskräften führten bald zur Ansiedlung von Industriebetrieben und zu einer positiven Entwicklung der örtlichen Wirtschaftszweige. Hierzu zählte auch der Fremdenverkehr.

Aus der „Sommerfrische“ Schlüßelfeld wurde schnell ein bekannter Ort für die Rast auf dem Weg in den Süden.

## 1972 - Gebietsreform - Schlüßelfeld gehört zum Regierungsbezirk Mittelfranken

Die Gebietsreform von 1972 brachte für Schlüßelfeld eine ähnliche Situation wie bereits zu Beginn des 19. Jahrhunderts. Von 1810 bis 1972 gehörte Schlüßelfeld zum Landkreis Höchstadt a. d. Aisch und damit zum Regierungsbezirk Oberfranken.

Zwischen 1972 und 1978 war Schlüßelfeld die westlichste Gemeinde im Landkreis Erlangen-Höchstadt und damit im Regierungsbezirk Mittelfranken.

## 1978 - Zusammenschluss von neun selbstständigen Gemeinden zur Stadt Schlüßelfeld

Seit dem 1. Mai 1978 gehört Schlüßelfeld zum Landkreis Bamberg und damit wieder zum Regierungsbezirk Oberfranken. Zur gleichen Zeit bildete sich die Stadt Schlüßelfeld in ihrem heutigen Bestand durch den Zusammenschluss von neun ehemals selbstständigen Gemeinden. 1972 schloss sich Heuchelheim Schlüßelfeld an.

1975 waren es die Gemeinde Untermelsendorf und 1978 die Gemeinden Aschbach, Thüngfeld, Elsendorf, Reichmannsdorf, Eckersbach und Ziegelsambach. Schlüßelfeld ist in der bayerischen Landesplanung als Unterzentrum anerkannt.

## Schlüßelfeld - Wirtschaftsstandort mit Tradition

Neben einer Vielzahl an regional tätigen Unternehmen gelang es auch verschiedene national und international agierende Betriebe in die Stadt zu holen.

So haben gleich drei Reisemobilhersteller der Luxusklasse in Schlüßelfeld ihren Firmensitz und Produktionsstandort.

Im September 2011 eröffnete zudem das ADAC Fahrsicherheitszentrum Nordbayern in Schlüßelfeld. Es ist eine der modernsten Trainingsanlagen Europas.



Freiherrlich von Pölnitzschs Schloss in Aschbach



Ehemalige Wehranlage der Stadt Schlüßelfeld



Pfarrkirche St. Johannes der Täufer in Schlüßelfeld

## BANKVERBINDUNGEN

**Gläubiger-Identifikationsnummer:**  
DE81 ZZZO 0000 1247 08

**Fürstlich Castell'sche Bank,  
Credit-Casse AG**  
Kto: 09 00 1088  
BLZ: 790 300 01  
IBAN: DE61 7903 0001 0009 0010 88  
BIC: FUCEDE77XXX

**Stadt- u. Kreissparkasse Erlangen  
Höchstadt**  
Kto: 430 103 606  
BLZ: 763 500 00  
IBAN: DE98 7635 0000 0000 1036 06  
BIC: BYLADEM1ERH

**Raiffeisenbank Ebrachgrund eG**  
Kto: 210 200  
BLZ: 770 690 91  
IBAN: DE96 7706 9091 0000 2102 00  
BIC: GENODEF1SFD

**Sparkasse Bamberg**  
Kto: 810 265 017  
BLZ: 770 500 00  
IBAN: DE60 7705 0000 0810 2650 17  
BIC: BYLADEM1SKB

## 1. BÜRGERMEISTER

**Johannes Krapp**  
Zimmer-Nr. 10  
Telefon: 09552 9222-21

## VORZIMMER DES BÜRGERMEISTERS

**Rosmarie Grau**  
Zimmer-Nr. 11  
Telefon: 09552 9222-22

## GESCHÄFTSLEITENDER BEAMTER

**Georg Obermayer**  
Zimmer-Nr. 12  
Telefon: 09552 9222-23

## STELLVERTRETUNG

**Franz-Ludwig Findeis**  
Zimmer-Nr. 14  
Telefon: 09552 9222-27

## SACHGEBIET 10 - Allgemeine Verwaltung

### Zimmer 10 - 13, 1. OG

Leitung:	Georg Obermayer	Telefon: 09552 9222-23
Stellvertretung:	Tina Dörfler	Telefon: 09552 9222-20
Sachbearbeiter*innen	Laura Weiß	Telefon: 09552 9222-31

Zentrale Verwaltungsaufgaben  
Rechtswesen  
Öffentliche Einrichtungen  
Bauleitplanung einschl. Stadtentwicklung  
Hoch- und Tiefbau  
Bauordnungsrecht  
Bauverwaltung

Satzungen und Ortsrecht  
Personalwesen  
Schulwesen  
Kinderbetreuung  
Bestattungs- und Friedhofswesen  
Liegenschaften

## SACHGEBIET 11 - Öffentliche Sicherheit und Ordnung, Soziales

### Zimmer 1 - 3, EG

Leitung:	Nelly Knaub	Telefon: 09552 9222-13
Stellvertretung:	Andrea Berberich	Telefon: 09552 9222-15
Sachbearbeiter*innen	Christine Butterhof	Telefon: 09552 9222-10



Öffentliche Sicherheit und Ordnung  
Personenstandswesen (Standesamt)  
Straßen- und Verkehrswesen  
Wahlen  
Öffentlichkeitsarbeit

Fremdenverkehr  
Kulturelles und Marktwesen (Veranstaltungen)  
Soziale Angelegenheiten, Rentenanträge  
Jugendarbeit  
Seniorenarbeit

## SACHGEBIET 12 - Finanzverwaltung

### Zimmer 14 - 16, 1. OG

Leitung:	Franz-Ludwig Findeis	Telefon: 09552 9222-27
Stellvertretung:	Christoph Hofmann	Telefon: 09552 9222-28
Sachbearbeiter*innen	Wolfgang Beßler	Telefon: 09552 9222-26
	Anneliese Hofmann	Telefon: 09552 9222-29
	Sonja Jonas	Telefon: 09552 9222-25
	Jannik Menzel (Azubi)	Telefon: 09552 9222-30

Finanz- und Haushaltswesen (Kämmerei)	Stadtkasse
Gemeindliche Abgaben (Steuern, Beiträge, Gebühren)	Feuerwehrwesen

## Bürgerbüro

### Zimmer 4, EG

Sachbearbeiter*innen	Waltraud Mietzger	Telefon: 09552 9222-11
	Ada Reh	Telefon: 09552 9222-12

Pass- und Einwohnerwesen	Land- und Forstwirtschaft, Jagd und Fischerei
Gewerbemeldungen	
Fundsachen	

### Rathaus Stadt Schlüßelfeld

Marktplatz 5

96132 Schlüßelfeld

Telefon: 09552 9222-0

Fax: 09552 9222-30

Internet: [www.schluesselfeld.de](http://www.schluesselfeld.de)

E-Mail: [stadt@schluesselfeld.de](mailto:stadt@schluesselfeld.de)

### Öffnungszeiten der Verwaltung

Montag - Freitag 8.00 - 12.00 Uhr

Montag 13.30 - 18.00 Uhr



Dorfweiher in Possenfelden



Dorfgemeinschaftshaus Heuchelheim



Schlüßelfelder Wehranlage



Petrusbrunnen



Stadttor in Schlüßelfeld

# STADT SCHLÜSSELFELD ■ STADTRAT

## BÜRGERMEISTER

---

### 1. Bürgermeister

Johannes Krapp  
Possenfelden

### 2. Bürgermeister

Bernhard Seeger  
Aschbach

### 3. Bürgermeister

Peter Giehl  
Heuchelheim

## STADTRÄTE

---

Irene Ehrbar  
Reichmannsdorf

Konrad Kaiser  
Elsendorf

Alfred Schuster  
Thüngfeld

Renate Gojtka  
Aschbach

Peter Kaiser  
Elsendorf

Georg Stütz  
Wüstenbuch

Hubertus Günster  
Aschbach

Matthias Krapp  
Aschbach

Christian Sturm  
Schlüsselselfeld

Patricia Hanika  
Schlüsselselfeld

Johann Neuner  
Rambach

Hans Wagner  
Eckersbach

Dieter Hofmann  
Schlüsselselfeld

Richard Reheuser  
Reichmannsdorf

Tanja Wenzel  
Reichmannsdorf

Bernd Kaiser  
Elsendorf

Alexander Schell  
Aschbach

Ulrich Zech  
Thüngfeld



Johannes Krapp  
1. Bürgermeister



Bernhard Seeger  
2. Bürgermeister



Peter Giehl  
3. Bürgermeister



Irene Ehrbar



Renate Gojtka



Hubertus Günster



Patricia Hanika



Dieter Hofmann



Bernd Kaiser



Konrad Kaiser



Peter Kaiser



Matthias Krapp



Johann Neuner



Richard Reheuser



Alexander Schell



Alfred Schuster



Georg Stütz



Christian Sturm



Hans Wagner



Tanja Wenzel



Ulrich Zech

# STADT SCHLÜSSELFELD ■ BEHÖRDEN UND ÖFFENTLICHE EINRICHTUNGEN

## **Agentur für Arbeit Bamberg**

Mannlehenweg 27, 96050 Bamberg  
Internet: [www.arbeitsagentur.de](http://www.arbeitsagentur.de)

### *Postanschrift:*

Agentur für Arbeit Bamberg-Coburg,  
96436 Coburg

## **Amt für Digitalisierung, Breitband und Vermessung Bamberg**

Schranne 3, 96049 Bamberg  
Telefon: 0951 9533-0  
Fax: 0951 9533-100  
E-Mail: [poststelle@adbv-ba.bayern.de](mailto:poststelle@adbv-ba.bayern.de)  
Internet: [www.vermessungsamt-bamberg.de](http://www.vermessungsamt-bamberg.de)

## **Amt für Ernährung, Landwirtschaft und Forsten Bamberg**

Schillerplatz 15, 96047 Bamberg  
Telefon: 0951 8687-0  
Fax: 0951 8687-17  
E-Mail: [poststelle@aelf-ba.bayern.de](mailto:poststelle@aelf-ba.bayern.de)  
Internet: [www.aelf-ba.bayern.de](http://www.aelf-ba.bayern.de)

## **Amtsgericht Bamberg**

Synagogenplatz 1, 96047 Bamberg  
Telefon: 0951 833-0  
Fax: 0951 833-2070  
E-Mail: [poststelle@ag-ba.bayern.de](mailto:poststelle@ag-ba.bayern.de)  
Internet: [www.justiz.bayern.de](http://www.justiz.bayern.de)

### *Postanschrift:*

Synagogenplatz 1, 96047 Bamberg

## **Bayerischer Bauernverband Geschäftsstelle Bamberg-Forchheim**

Weide 28, 96047 Bamberg  
Telefon: 0951 96517-130  
Fax: 0951 96517-135  
E-Mail: [bamberg@bayerischerbauernverband.de](mailto:bamberg@bayerischerbauernverband.de)  
Internet: [www.bayerischerbauernverband.de](http://www.bayerischerbauernverband.de)

## **Finanzamt Bamberg**

Martin-Luther-Straße 1, 96050 Bamberg  
Telefon: 0951 84-0  
Fax: 0951 84-230  
E-Mail: [poststelle.fa-ba@finanzamt.bayern.de](mailto:poststelle.fa-ba@finanzamt.bayern.de)  
Internet: [www.finanzamt-bamberg.de](http://www.finanzamt-bamberg.de)

### *Postanschrift:*

Postfach 1429, 96005 Bamberg

## **Gesundheitswesen, Landratsamt Bamberg**

Ludwigstraße 25, 96052 Bamberg  
Telefon: 0951 85-651  
Fax: 0951 85-699  
E-Mail: [gesundheitsamt@lra-ba.bayern.de](mailto:gesundheitsamt@lra-ba.bayern.de)  
Internet: [www.landkreis-bamberg.de](http://www.landkreis-bamberg.de)

## **Handwerkskammer für Oberfranken**

Kerschensteinerstraße 7, 95448 Bayreuth  
Telefon: 0921 910-0  
Fax: 0921 910-309  
E-Mail: [info@hwk-oberfranken.de](mailto:info@hwk-oberfranken.de)  
Internet: [www.hwk-oberfranken.de](http://www.hwk-oberfranken.de)

## **IHK für Oberfranken Bayreuth**

Bahnhofstraße 25, 95444 Bayreuth  
Telefon: 0921 886-0  
Fax: 0921 886-9299  
E-Mail: [info@bayreuth.ihk.de](mailto:info@bayreuth.ihk.de)  
Internet: [www.bayreuth.ihk.de](http://www.bayreuth.ihk.de)

## **Jobcenter Landkreis Bamberg**

Mannlehenweg 27, 96050 Bamberg  
Telefon: 09561 93100  
Fax: 0951 9128-261  
E-Mail: [bamberg@arbeitsagentur.de](mailto:bamberg@arbeitsagentur.de)  
Internet: [www.arbeitsagentur.de](http://www.arbeitsagentur.de)

## **Kfz-Zulassungsstelle, Landratsamt Bamberg**

Ludwigstraße 23, 96052 Bamberg  
Telefon: 0951 85-333  
Fax: 0951 85-347  
Internet: [www.landkreis-bamberg.de](http://www.landkreis-bamberg.de)

## **Landratsamt Bamberg**

Ludwigstraße 23, 96052 Bamberg  
Telefon: 0951 85-0  
Fax: 0951 85-125  
E-Mail: [poststelle@lra-ba.bayern.de](mailto:poststelle@lra-ba.bayern.de)  
Internet: [www.landkreis-bamberg.de](http://www.landkreis-bamberg.de)

## **Maschinen- u. Betriebshilfsring Bamberg e.V.**

Laubanger 17A, 96052 Bamberg  
Telefon: 0951 967970  
Fax: 0951 9679729  
E-Mail: [service@maschinenring-bamberg.de](mailto:service@maschinenring-bamberg.de)  
Internet: [www.maschinenring-bamberg.de](http://www.maschinenring-bamberg.de)

# BEHÖRDEN UND ÖFFENTLICHE EINRICHTUNGEN ■ STADT SCHLÜSSELFELD

## Regierung von Oberfranken

Ludwigstraße 20, 95444 Bayreuth  
Telefon: 0921 604-0  
Fax: 0921 604-1258  
E-Mail: [poststelle@reg-ofr.bayern.de](mailto:poststelle@reg-ofr.bayern.de)  
Internet: [www.regierung.oberfranken.bayern.de](http://www.regierung.oberfranken.bayern.de)

### *Postanschrift:*

Postfach 11 01 65, 95420 Bayreuth

---

## Sozialgericht Bayreuth

Ludwig-Thoma-Straße 7, 95447 Bayreuth  
Telefon: 0921 593-0  
Fax: 0921 593-333  
E-Mail: [poststelle@sg-bt.bayern.de](mailto:poststelle@sg-bt.bayern.de)  
Internet: [www.lsg.bayern.de](http://www.lsg.bayern.de)

### *Postanschrift:*

Sozialgericht Bayreuth, 95420 Bayreuth

---

## Staatliches Bauamt Bamberg

Kasernstraße 4, 96049 Bamberg  
Telefon: 0951 9530-0  
Fax: 0951 9530-2999  
E-Mail: [poststelle@stbaba.bayern.de](mailto:poststelle@stbaba.bayern.de)  
Internet: [www.stbaba.bayern.de](http://www.stbaba.bayern.de)

### *Postanschrift:*

Postfach 10 02 63, 96054 Bamberg

---

## Staatliche Schulämter im Landkreis Bamberg und in der Stadt Bamberg

Theuerstadt 1, 96050 Bamberg  
Telefon: 0951 29746-31, -32 oder -33  
Fax: 0951 29746-40  
E-Mail: [schulamt@stadt.bamberg.de](mailto:schulamt@stadt.bamberg.de)  
Internet: [www.schulamt-bamberg.de](http://www.schulamt-bamberg.de)

---

## Verwaltungsgericht Bayreuth

Friedrichstraße 16, 95444 Bayreuth  
Telefon: 0921 5904-0  
Fax: 0921 5904-500  
E-Mail: [poststelle@vg-bt.bayern.de](mailto:poststelle@vg-bt.bayern.de)  
Internet: [www.vgh.bayern.de](http://www.vgh.bayern.de)

### *Postanschrift:*

Postfach 11 03 21, 95422 Bayreuth

---

## Wald und Forstwirtschaft Forstrevier Schlüsselfeld; AELF Bamberg

Dotzlerstraße 2, 96132 Schlüsselfeld  
Telefon / Fax: 09552 284  
Mobil: 0175 2236749  
E-Mail: [poststelle@aelf-ba.bayern.de](mailto:poststelle@aelf-ba.bayern.de)  
Internet: [www.aelf-ba.bayern.de](http://www.aelf-ba.bayern.de)

---

## Wasserwirtschaftsamt Kronach

Kulmbacher Straße 15, 96317 Kronach  
Telefon: 09261 502-0  
Fax: 09261 502-150  
E-Mail: [poststelle@wwa-kc.bayern.de](mailto:poststelle@wwa-kc.bayern.de)  
Internet: [www.wwa-kc.bayern.de](http://www.wwa-kc.bayern.de)

---

## Zentrum Bayern für Familie und Soziales Servicezentrum Bayreuth

Hegelstraße 2, 95447 Bayreuth  
Telefon: 0921 605-1  
Fax: 0921 605-2900  
E-Mail: [poststelle.ofr@zbfbs.bayern.de](mailto:poststelle.ofr@zbfbs.bayern.de)  
Internet: [www.zbfbs.bayern.de](http://www.zbfbs.bayern.de)

*Sprechtag* einmal im Monat in der  
Bibliothek im Rathaus Bamberg  
Maximiliansplatz 3, 96047 Bamberg

### *Postanschrift:*

Zentrum Bayern Familie und Soziales  
Region Oberfranken  
95440 Bayreuth



Tim Reckmann / pixelio.de

# STADT SCHLÜSSELFELD ■ VER- UND ENTSORGUNG

## ■ STROMVERSORGUNG

### **Bayernwerk AG - Netzcenter Bamberg**

Hallstadter Straße 119, 96052 Bamberg

Telefon: 0951 30932-0

E-Mail: [bamberg@bayernwerk.de](mailto:bamberg@bayernwerk.de)

Internet: [www.bayernwerk-netz.de](http://www.bayernwerk-netz.de)

### **Technischer Kundenservice**

(Baustrom und Hausanschluss, Anschluss Photovoltaik, Kabellagepläne)

Telefon: 0941 280033-11

Fax: 0941 280033-12

### **Zähler- und Meßeinrichtungen**

Telefon: 0941 280033-77

Fax: 0941 280033-78

### **Zählerstand Jahres- und Zwischenablesung, Abmeldung**

Telefon: 0871 96560-160

### **Serviceteam Einspeiser**

Telefon: 0871 96560-120

### **Entstörungsdienst Strom**

Telefon: 0941 280033-66

### **Entstörungsdienst Gas**

Telefon: 0941 280033-55

## ■ WASSERVERSORGUNG

### **Wasserwerk**

Telefon: 09552 921108

### **Wasserwart Markus Kohles**

## ■ ABWASSER

### **Kläranlage**

Telefon: 09552 1841

### **Klärwärter Matthias Göller**

## ■ BAUHOF

### **Bauhof**

Telefon: 09552 9314361

### **Bauhofleiter Karl-Heinz Weiner**

## ■ ABFALLWIRTSCHAFT KOMMUNAL

Landratsamt Bamberg

Ludwigstraße 23, 96052 Bamberg

Internet: [www.landkreis-bamberg.de](http://www.landkreis-bamberg.de)

### **Bestellung von Abfallbehältern, An- und Abmeldungen und Fragen zu Gebühren**

Telefon: 0951 85-139 oder -143

Fax: 0951 85-125

E-Mail: [abfallgebuehren@lra-ba.bayern.de](mailto:abfallgebuehren@lra-ba.bayern.de)

### **Beratung bei allen Fragen der Abfallentsorgung**

Telefon: 0951 85-706 oder -708

Fax: 0951 85-8706 oder -8708

E-Mail: [abfallberatung@lra-ba.bayern.de](mailto:abfallberatung@lra-ba.bayern.de)

### **Sperrmüllanmeldung**

Telefon: 0951 85-555

(Dienstag - Donnerstag 9.00 bis 12.00 Uhr)



# VER- UND ENTSORGUNG ■ STADT SCHLÜSSELFELD

## ■ ALTGLAS- & METALL-CONTAINER

### Schlüsselfeld

Bahnhof  
am Ende der Traubstraße  
im Wertstoffhof

### Aschbach

am Altenheim  
am Feuerwehrhaus

**Eckersbach** - am Feuerwehrhaus

**Elsendorf** - Parkplatz hinter dem Friedhof

**Heuchelheim** - am Feuerwehrhaus

**Possenfelden** - Steigerwaldstraße

**Reichmannsdorf** - am Sportplatz

**Thüngbach** - Waidweg

**Thüngfeld** - Eckersbacher Straße am Bahn-  
übergang

**Wüstenbuch** - Seeblick

## ■ GARTENCONTAINER

Wertstoffhof Schlüsselfeld  
Debersdorfer Straße, 96132 Schlüsselfeld

## ■ WERTSTOFFHOF

Debersdorfer Straße 4, 96132 Schlüsselfeld

### **Öffnungszeiten:**

#### **Sommerzeit**

Dienstag: 15.00 - 18.00 Uhr  
Samstag 09.00 - 14.00 Uhr

#### **Winterzeit**

Dienstag: 15.00 - 17.00 Uhr  
Samstag 09.00 - 13.00 Uhr

### **Annahme von:**

Altglas, Batterien, Dosen und Weißblech,  
Elektronik- und Metallschrott, Flachglas  
(Inhalt beschränkt auf 30 l Mörtelwanne), Verpa-  
ckungen aller Art, Papier/Kartonagen, PU-  
Schaumdosen, Tinten-/Tonerkartuschen,  
Bauschutt 0,5 m<sup>3</sup> pro Öffnungstag

### **Annahme gegen Gebühr:**

Baurestabfälle und asbesthaltige Abfälle bis  
200 kg pro Öffnungstag,  
Dämmmaterial bis 1 m<sup>3</sup> pro Öffnungstag

### **Entrichtung des Entgeltes vorab bei der Gemeindekasse**

Stadt Schlüsselfeld  
Marktplatz 5, 96132 Schlüsselfeld  
Telefon: 09552 9222-0

### **Öffnungszeiten:**

Montag bis Freitag: 8.00 bis 12.00 Uhr  
Montag: 13.30 bis 18.00 Uhr

Die Benutzungsentgelte finden Sie in der  
Broschüre über die Wertstoffhöfe im Landkreis  
unter [www.landkreis-bamberg.de](http://www.landkreis-bamberg.de).

## ■ MÜLLHEIZKRAFTWERK BAMBERG

### Zweckverband Müllheizkraftwerk Stadt und Landkreis Bamberg

Rheinstraße 6, 96052 Bamberg  
Telefon: 0951 6041-0  
Fax: 0951 6041-12  
E-Mail: [info@mhkw.bamberg.de](mailto:info@mhkw.bamberg.de)  
Internet: [www.mhkw.bamberg.de](http://www.mhkw.bamberg.de)

### **Private Anlieferzeiten:**

Samstag: 8.00 bis 12.00 Uhr mit Termin  
Terminvergabe Freitag: 7.00 bis 16.00 Uhr  
unter Telefon: 0951-6041-0

Die Benutzungsentgelte sowie die Abfallaus-  
schlussliste finden Sie auf der Homepage des  
Müllheizkraftwerks Bamberg.



# KOMMUNALE ALLIANZ DREI-FRANKEN-ECK ■ DREI-FRANKEN-AKTUELL

## ENTSTEHUNGSPROZESS DER KOMMUNALEN ALLIANZ DREI-FRANKEN-ECK

**2001** Zusammenschluss der drei fränkischen Gemeinden Burghaslach, Geiselwind und Schlüsselfeld zur Kommunalen Allianz Drei-Franken-Eck um u.a. im zunehmend intensiveren regionalen und überregionalen Wettbewerb mehr Chancen zu realisieren.

Workshop an der Schule der Dorf- und Flurentwicklung in Klosterlangheim mit Bürgermeister und Gemeinderäten zur Diskussion von Leitlinien für eine gemeinsame Kommunale Entwicklung.

**2003** Erarbeitung eines langfristigen Entwicklungskonzeptes auf Grundlage der Zusammenarbeit der drei Gemeinden, der Agrarstrukturelle Entwicklungsplan.

Über eine bessere Profilierung hinaus werden dabei die Entwicklungspotenziale der einzelnen Gemeinden zu einer Gesamtqualität gebündelt, die für die Gegenwart und Zukunft Chancen bietet.

**2007** Beitritt der Drei-Franken-Eck Gemeinden zur Lokalen Aktionsgruppe Südlicher Steigerwald e.V. (LAG).

Durch die Leader-Förderung der LAG können im Gebiet der Kommunalen Allianz Drei-Franken-Eck jetzt zentrale Elemente des 2003 und 2004 erarbeiteten Agrarstrukturellen Entwicklungskonzeptes umgesetzt werden.

**2010** Die Kommunale Allianz Drei-Franken-Eck erhält für eine Laufzeit von drei Jahren eine Förderung aus dem europäischen LEADER in ELER Förderprogramm, abgewickelt über das AELF Uffenheim.

Die Zuwendungen stammen aus dem Schlüsselprojekt „Projektmanagement Tourismus- und Infrastrukturentwicklung“ der LAG. Es handelt sich dabei um eine Anschubfinanzierung mit touristischer Ausrichtung.

**2013** Aus dem Projektmanagement geht die Geschäftsstelle der Kommunalen Allianz Drei-Franken-Eck hervor.

Neben der Förderung der Tourismusentwicklung im Drei-Franken-Eck übernimmt die Geschäftsstelle der Kommunalen Allianz Drei-Franken-Eck jetzt auch Aufgaben in den Bereichen Wirtschaft und Bürgerservice.

**Kommunale Allianz Drei-Franken-Eck  
Burghaslach - Geiselwind - Schlüsselfeld  
Geschäftsstelle**

Marktplatz 5, 96132 Schlüsselfeld  
Telefon: 09552 9222-34  
info@drei-franken-info.de  
www.drei-franken-info.de

## DREI-FRANKEN-AKTUELL

Drei-Franken-Aktuell, das gemeinsame Amts- und Mitteilungsblatt der Stadt Schlüsselfeld und der Gemeinden Markt Burghaslach und Markt Geiselwind, erscheint alle 14 Tage in einer Gesamtauflage von 5.500 Exemplaren.

**Redaktionelle Beiträge** senden Sie bitte an Ihre zuständige Gemeinde:

**Stadt Schlüsselfeld:** stadt@schluesselfeld.de

**Markt Burghaslach:** gemeinde@burghaslach.de

**Markt Geiselwind:** markt@geiselwind.de

Für **Kurzveröffentlichungen** zu den Themen

- Wohnungs- und Immobilienbörse
- Jobbörse
- Mitfahrerbörse
- Zu verschenken

wenden Sie sich bitte an die Geschäftsstelle der **Kommunalen Allianz Drei-Franken-Eck** unter:  
Telefon 09552 9222-34  
E-Mail: info@drei-franken-info.de

Für **Anzeigenschaltungen** wenden Sie sich bitte direkt an den Herausgeber:

**Laufer Medien**

Große Bauergasse 98, 91315 Höchstadt  
Telefon: 09193 50813-10  
Fax: 09193 50813-11  
E-Mail: dfa@laufer-medien.de



# DREI-FRANKEN-STEIN

## HISTORIE

Der Drei-Franken-Stein markiert seit 1892 den gemeinsamen Berührungspunkt der Bezirksgrenzen von Ober-, Mittel- und Unterfranken.

Rund 80 Jahre, bis zur bayerischen Gebietsreform im Jahr 1972, trafen die drei fränkischen Regierungsbezirke (vor 1837 als Obermain-, Untermain und Rezatkreis bezeichnet) mitten im Wald, zwischen Ebersbrunn und Kleinbirkach, nahe der Quelle der Reichen Ebrach, aufeinander.

An dieser Stelle steht auch heute noch der „alte Drei-Franken-Stein“. 1993 renoviert, ist er ein heimatgeschichtliches Zeugnis für den Verlauf der früheren Bezirksgrenzen.

Bedingt durch die 1972 durchgeführten Grenzkorrekturen liegt der heutige Schnittpunkt der fränkischen Bezirksgrenzen etwa 12 km vom alten Platz entfernt.

Am 1. Mai 1979 wurde dann an dieser Stelle der „neue Drei-Franken-Stein“ errichtet.

Der Muschelkalk-Naturstein ist 2,5 Tonnen schwer, 2,80 Meter breit und hat eine Bodenbreite von 1,70 Metern.



*Einmaliges Bild:  
Unbekannte Täter entführten in den frühen Morgenstunden des 1. Mai 1993 den alten Drei-Franken-Stein zu seinem „Nachfolger“.*

Bei der Enthüllung der drei Wappen von Ober-, Mittel- und Unterfranken hoben die Redner immer wieder hervor, dass der Stein nicht nur eine bloße Dokumentation der Grenze, sondern vor allem auch ein Symbol der Zusammengehörigkeit und Gemeinschaft aller Franken sei.

Dieser Punkt, mitten in Franken und mitten im „Naturpark Steigerwald“, kann als „Herz der Franken“ angesehen werden.

Quelle: Steigerwaldklub e.V. Zweigverein Burghaslach

Das 2011 neu gestaltete Umfeld um den Drei-Franken-Stein und die im Jahr 2013 errichteten Informationspavillons dienen Einheimischen als auch Ausflugs Gästen und Wanderern als Informations-, Erholungs- und Rastmöglichkeit.

Dank der Mitgliedschaft der Drei-Franken-Eck Gemeinden in der Lokalen Aktionsgruppe südlicher Steigerwald e.V. ([www.lag-steigerwald.de](http://www.lag-steigerwald.de)) konnten die beiden Projekte über Gelder aus dem Förderprogramm Leader der Europäischen Union bezuschusst werden.



Der Drei-Franken-Stein dient Einheimischen als auch Ausflugs Gästen als Informations-, Erholungs- und Rastmöglichkeit.



# BANKEN UND SPARKASSEN

## BURGHASLACH

---

**Sparkasse Burghaslach**  
**Geschäftsstelle der Sparkasse im Landkreis**  
**Neustadt a.d.Aisch - Bad Windsheim**

Kirchplatz 8, 96152 Burghaslach  
Telefon: 09161 91-0  
Fax: 09161 91-199  
E-Mail: [info@sparkasse-nea.de](mailto:info@sparkasse-nea.de)  
Internet: [www.sparkasse-nea.de](http://www.sparkasse-nea.de)

---

**VR-BANK Uffenheim-Neustadt eG**  
**Geschäftsstelle Burghaslach**

Neustädter Straße 4, 96152 Burghaslach  
Telefon: 09552 9211-66  
Fax: 09552 9211-68  
E-Mail: [info@vr-uffnea.de](mailto:info@vr-uffnea.de)  
Internet: [www.vr-uffnea.de](http://www.vr-uffnea.de)

---



## GEISELWIND

---

**Raiffeisenbank Ebrachgrund eG**  
**Geschäftsstelle Geiselwind**

Scheinfelder Straße 6, 96160 Geiselwind  
Telefon: 09556 9220-0  
Fax: 09556 9220-15  
E-Mail: [info@rbk-ebrachgrund.de](mailto:info@rbk-ebrachgrund.de)  
Internet: [www.rb-ebrachgrund.de](http://www.rb-ebrachgrund.de)

---

**Sparkasse Mainfranken Würzburg**  
**Geschäftsstelle Geiselwind**

Friedrichstraße 2, 96160 Geiselwind  
Telefon: 09383 9726-0  
Fax: 09383 9726-4630  
E-Mail: [geiselwind@sparkasse-mainfranken.de](mailto:geiselwind@sparkasse-mainfranken.de)  
Internet: [www.sparkasse-mainfranken.de](http://www.sparkasse-mainfranken.de)

---

## SCHLÜSSELFELD

---

**Fürstlich Castell'sche Bank, Credit-Casse AG**  
**Filiale Schlüsselfeld**

Kirchplatz 10, 96132 Schlüsselfeld  
Telefon: 09552 9224-0  
Fax: 09552 9224-990980  
E-Mail: [schluesselfeld@castell-bank.de](mailto:schluesselfeld@castell-bank.de)  
Internet: [www.castell-bank.de](http://www.castell-bank.de)

---

**Stadt- und Kreissparkasse**  
**Erlangen Höchststadt Herzogenaurach**  
**Geschäftsstelle Schlüsselfeld**

Bamberger Straße 5, 96132 Schlüsselfeld  
Telefon: 09131 824-3470  
Fax: 09131 824-293470  
E-Mail: [gs47@sparkasse-erlangen.de](mailto:gs47@sparkasse-erlangen.de)

---

**Raiffeisenbank Burgebrach - Stegaurach eG**  
**Geschäftsstelle Reichmannsdorf**

Untere Hauptstraße 13,  
96132 Schlüsselfeld / OT Reichmannsdorf  
Telefon: 09546 473 oder 809-134  
Fax: 09546 592197  
E-Mail: [info@raiffeisenbank-bs.de](mailto:info@raiffeisenbank-bs.de)  
Internet: [www.raiffeisenbank-bs.de](http://www.raiffeisenbank-bs.de)

---

**Raiffeisenbank Ebrachgrund eG**  
**Hauptstelle Schlüsselfeld**

Marktplatz 26, 96132 Schlüsselfeld  
Telefon: 09552 9221-0  
Fax: 09552 9221-31  
E-Mail: [info@rbk-ebrachgrund.de](mailto:info@rbk-ebrachgrund.de)  
Internet: [www.rb-ebrachgrund.de](http://www.rb-ebrachgrund.de)

---

**Sparkasse Bamberg**  
**Geschäftsstelle Schlüsselfeld**

Bamberger Straße 26, 96132 Schlüsselfeld  
Telefon: 09552 931007  
Fax: 0951 1898-5509  
E-Mail: [info@sparkasse-bamberg.de](mailto:info@sparkasse-bamberg.de)  
Internet: [www.sparkasse-bamberg.de](http://www.sparkasse-bamberg.de)

# ÖFFENTLICHER PERSONENNAHVERKEHR

## BURGHASLACH

---

### Verkehrsverbund Großraum Nürnberg GmbH (VGN)

Rothenburger Straße 9, 90443 Nürnberg  
Telefon: 0911 27075-0  
Fax: 0911 27075-50  
E-Mail: info@vgn.de  
Internet: www.vgn.de

### Auskünfte, Fahrplan- und Tarifservic VGN-Infotelefon: 0911 27075-99

## GEISELWIND

---

### Taxi Plein

Am Tannenbergr 6,  
96160 Geiselwind / OT Gräfenneuses  
Telefon: 09556 514  
Fax: 09556 278

### Verkehrsunternehmens-Verbund Mainfranken GmbH

Friedrich-Spee-Straße 58-64, 97072 Würzburg  
Telefon: 0931 36-2320  
Fax: 0931 36-2360  
E-Mail: mail@vvm-info.de  
Internet: www.vvm-info.de

### Auskünfte, Fahrplan- und Tarifservic VVM-Servicetelefon: 0931 36-886886

### Das Anruf-Sammeltaxi (AST) für Geiselwind und den Landkreis Kitzingen

Das Anruf-Sammeltaxi AST fährt auf bestimmten Strecken im Landkreis Kitzingen wie ein Linienbus nach einer festen Linienführung von Haltestelle zu Haltestelle.

Die Fahrten erfolgen nach festen Fahrplanzeiten, jedoch nur nach Bedarf.

Die Abfahrtszeiten sind im aktuellen Fahrplan dargestellt und sind mit dem Symbol AST gekennzeichnet.

Der Fahrpreis entspricht dem jeweiligen Bus-tarif. Zusätzlich wird ein Komfortzuschlag von € 0,70 pro Fahrgast und Fahrt erhoben.

Das Anruf-Sammeltaxi muss **mindestens 60 Minuten vor Fahrtantritt** telefonisch bei der Kitzinger Funk-Taxen-Zentrale telefonisch unter **09321 8088** oder **09321 19410 verbindlich angemeldet** werden.

## SCHLÜSSELFELD

---

### Verkehrsverbund Großraum Nürnberg GmbH (VGN)

Rothenburger Straße 9, 90443 Nürnberg  
Telefon: 0911 27075-0  
Fax: 0911 27075-50  
E-Mail: info@vgn.de  
Internet: www.vgn.de

### Auskünfte, Fahrplan- und Tarifservic VGN-Infotelefon: 0911 27075-99

### Der Steigerwald-Express - Freizeitlinie 990 vom 1.5. bis 1.11. an Sonn- und Feiertagen von Bamberg/ Hirschaid über Frensdorf nach Schlüsselfeld/Ebrach

Von den Bahnhöfen Hirschaid und Bamberg an der R2 bzw. der S1 fährt die Freizeitlinie 990 in den Steigerwald. In Frensdorf kreuzen sich beide Linien, ein problemloses Umsteigen ist möglich. Beide Busse führen einen Fahrradanhänger mit sich und bieten an gekennzeichneten Haltestellen die Möglichkeit, unterwegs mit dem Fahrrad auszustiegen.

### Fahrplanservice

[www.vgn.de/freizeitlinien/steigerwald\\_express](http://www.vgn.de/freizeitlinien/steigerwald_express)

### Auskünfte und Gruppenanmeldungen Telefon: 09561 749-2484



# KINDERBETREUUNG

## ■ KINDERGÄRTEN UND KRIPPEN

### BURGHASLACH

Evangelische Kindertagesstätte Sternschnuppe  
Griffenberg 7, 96152 Burghaslach  
Leitung: Katharina Schneider, Träger: Diakonieverein e.V.

Telefon: 09552 597  
Fax: 09552 921188  
E-Mail: [kita.burghaslach@elkb.de](mailto:kita.burghaslach@elkb.de)

Evangelische Kinderkrippe Pustebblume  
Würzburger Straße 27, 96152 Burghaslach  
Leitung: Ulrike Reiterer, Träger: Diakonieverein e.V.

Telefon:  
E-Mail: [kita.pustebblume-burghaslach@elkb.de](mailto:kita.pustebblume-burghaslach@elkb.de)

### GEISELWIND

Katholischer Kindergarten und Kinderkrippe St. Burkhard  
Fütterseer Straße 5, 96160 Geiselwind  
Leitung: Heike Bode, Träger: Katholische Kirchenstiftung Geiselwind

Telefon: 09556 367  
Fax: 09556 921826  
E-Mail: [st-burkhard.geiselwind@kita.erzbistum-bamberg.de](mailto:st-burkhard.geiselwind@kita.erzbistum-bamberg.de)

Ab September 2022: BRK Kinderhaus  
Friedrichstraße 4a, 96160 Geiselwind

Träger: BRK Kreisverband Kitzingen

### SCHLÜSSELFELD

Städtischer Kindergarten Sonnenschein  
Frickenhöchstatter Straße 2, 96132 Schlüsselfeld / OT Elsendorf  
Leitung: Monika Kreßmann, Träger: Stadt Schlüsselfeld

Telefon: 09552 1062  
E-Mail: [kiga-sonnenschein@gmx.net](mailto:kiga-sonnenschein@gmx.net)

Familienstützpunkt - Kath. Kindergarten u. Krippe St. Johannes der Täufer  
An der Reichen Ebrach 2, 96132 Schlüsselfeld  
Leitung: Rosi Bickel, Träger: Kath. Kirchenstiftung Schlüsselfeld / Thüngfeld

Telefon: 09552 981383  
E-Mail: [st-johannes.schluesselfeld@kita.erzbistum-bamberg.de](mailto:st-johannes.schluesselfeld@kita.erzbistum-bamberg.de)

Familienstützpunkt - Kath. Haus des Kindes St. Sebastian Reichmannsdorf  
Schmiedsberg 6 - 8, 96132 Schlüsselfeld / OT Reichmannsdorf  
Leitung: Birgit Wächtler, Träger: Kath. Kirchenstiftung St. Sebastian Reichmannsdorf

Telefon: 09546 1377  
E-Mail: [kita@kita-reichmannsdorf.de](mailto:kita@kita-reichmannsdorf.de)

Familienstützpunkt - Katholisches Haus des Kindes St. Marien  
Schlüsselfelder Weg 27, 96132 Schlüsselfeld / OT Aschbach  
Leitung: Heike Kunkel, Träger: Kath. Kirchenstiftung St. Marien, Aschbach

Telefon: 09555 1329  
E-Mail: [st-marien.aschbach@kita.erzbistum-bamberg.de](mailto:st-marien.aschbach@kita.erzbistum-bamberg.de)



Kath. Kindergarten  
in Aschbach

## ■ GRUND- UND MITTELSCHULEN

### BURGHASLACH

Grundschule Burghaslach  
Griffenberg 2, 96152 Burghaslach  
Schulleiterin: Ursula Appel

Telefon: 09552 463  
Fax: 09552 7022

E-Mail: [verwaltung@gs-burghaslach.de](mailto:verwaltung@gs-burghaslach.de)

### GEISELWIND

Drei-Franken-Grundschule (Volksschule)  
Friedrichstraße 6, 96160 Geiselwind  
Rektorin: Susanne Stark

Telefon: 09556 921000

E-Mail: [info@drei-franken-schule.de](mailto:info@drei-franken-schule.de)  
Internet: [www.drei-franken-schule.de](http://www.drei-franken-schule.de)

Nikolaus-Fey-Schule (Mittelschule)  
Eisenbergring 1, 97353 Wiesentheid  
Rektorin: Susanna Zeier

Telefon: 09383 9716-20  
Fax: 09383 9716-29

E-Mail: [sekretariat@ms-wiesentheid.de](mailto:sekretariat@ms-wiesentheid.de)  
Internet: [www.ms-wiesentheid.de](http://www.ms-wiesentheid.de)

### SCHLÜSSELFELD

Grund- und Mittelschule Schlüßelfeld  
Schulstraße 15, 96132 Schlüßelfeld  
Rektor: Reinhold Hofmann

Telefon: 09552 9321-0  
Fax: 09552 9321-18

E-Mail: [vs-schluesselfeld@gmx.de](mailto:vs-schluesselfeld@gmx.de)  
Internet: [www.vs-schluesselfeld.de](http://www.vs-schluesselfeld.de)

Mittelschule Burgebrach  
Grasmannsdorfer Str. 3, 96138 Burgebrach  
Rektor: Jürgen Poppendorfer

Telefon: 09546 595555-20  
Fax: 09546 595555-29

E-Mail: [sekretariat@ms-burgebrach.de](mailto:sekretariat@ms-burgebrach.de)  
Internet: [www.ms-burgebrach.de](http://www.ms-burgebrach.de)



Kindertagesstätte in Burghaslach



Städtischer Kindergarten im Schlüßelfelder Ortsteil Elsendorf



Kindergarten und -krippe in Geiselwind



Kath. Kindergarten und -krippe in Schlüßelfeld

# SCHULEN

## ■ (SONDERPÄDAGOGISCHE) FÖRDERZENTREN

Privates Förderzentrum mit Förderschwerpunkt geistige Entwicklung  
Bad Windsheim (Lebenshilfe)  
Franziskus-Schule  
Max-Reger-Weg 4, 91438 Bad Windsheim

Telefon: 09841 6894-444  
Fax: 09841 6894-544  
E-Mail: [franziskus-schule@lebenshilfe-badwindsheim.de](mailto:franziskus-schule@lebenshilfe-badwindsheim.de)  
Internet: [www.lebenshilfe-badwindsheim.de/franziskus-schule.html](http://www.lebenshilfe-badwindsheim.de/franziskus-schule.html)

Arche-Noah-Schule - Privates sonderpädagogisches Förderzentrum I  
mit heilpädagogischer Tagesstätte und integrativem Hort des Diako-  
nischen Werkes Neustadt a.d.Aisch - Außenstelle in Dietersheim  
Friedensweg 8 b, 91438 Bad Windsheim

Telefon: 09841 4130  
Fax: 09841 4577  
E-Mail: [arche-noah@dw-nea.de](mailto:arche-noah@dw-nea.de)  
Internet: [www.diakonie-neustadt-aisch.de](http://www.diakonie-neustadt-aisch.de)

Sonderpädagogisches Förderzentrum - Teilzentrum II Bad Windsheim  
Schule im Aischgrund  
Galgenbuckweg 5, 91438 Bad Windsheim

Telefon: 09841 67997-0  
Fax: 09841 67997-550  
E-Mail: [verwaltung@schule-im-aischgrund.de](mailto:verwaltung@schule-im-aischgrund.de)  
Internet: [www.foerderzentrum2-badwindsheim.de](http://www.foerderzentrum2-badwindsheim.de)

Privates sonderpädagogisches Förderzentrum  
Don Bosco Schule Stappenbach  
Stappenbach Nr. 2, 96138 Burgebrach

Telefon: 09546 594098-0  
Fax: 09546 594098-55  
E-Mail: [schule-stappenbach@t-online.de](mailto:schule-stappenbach@t-online.de)  
Internet: [www.doboschule.de](http://www.doboschule.de)

St. Martin Schule Kitzingen  
Privates Förderzentrum (Lebenshilfe)  
Förderschwerpunkt geistige Entwicklung  
Sickershäuser Straße 10, 97318 Kitzingen

Telefon: 09321 9374-0  
Fax: 09321 9374-30  
E-Mail: [st.martin-schule@lebenshilfe-kitzingen.de](mailto:st.martin-schule@lebenshilfe-kitzingen.de)  
Internet: [www.lebenshilfe-kitzingen.de](http://www.lebenshilfe-kitzingen.de)

Privates Sonderpädagogisches Förderzentrum des Fördervereins  
Erich Kästner Schule Kitzingen e.V.  
Erich Kästner Schule Kitzingen  
Sickershäuser Straße 8, 97318 Kitzingen

Telefon: 09321 3830-0  
Fax: 09321 3830-199  
E-Mail: [sekretariat@eks-kitzingen.de](mailto:sekretariat@eks-kitzingen.de)  
Internet: [www.eks-kitzingen.de](http://www.eks-kitzingen.de)



Kath. Kindergarten  
in Reichmannsdorf

## ■ REAL- UND WIRTSCHAFTSSCHULEN

Steigerwaldschule Ebrach - Realschule Horbachweg 11, 96157 Ebrach	Telefon: 09553 989908-0 Fax: 09553 989908-17	E-Mail: <a href="mailto:info@steigerwaldschule-rsebrach.de">info@steigerwaldschule-rsebrach.de</a> Internet: <a href="http://www.steigerwaldschule-ebrach.de">www.steigerwaldschule-ebrach.de</a>
Staatliche Realschule Höchststadt Rothenburger Str. 10, 91315 Höchststadt / Aisch	Telefon: 09193 689-440 Fax: 09193 689-441	E-Mail: <a href="mailto:verwaltung@realschule-hoechststadt.de">verwaltung@realschule-hoechststadt.de</a> Internet: <a href="http://www.realschule-hoechststadt.de">www.realschule-hoechststadt.de</a>
Dietrich Bonhoeffer Realschule Neustadt/Aisch Comeniusstraße 4, 91413 Neustadt a.d.Aisch	Telefon: 09161 8869-21 Fax: 09161 8869-49	E-Mail: <a href="mailto:info@dbrs.de">info@dbrs.de</a> Internet: <a href="http://www.realschule-neustadt-aisch.de">www.realschule-neustadt-aisch.de</a>
Private, staatlich anerkannte Realschule Mathilde-Zimmer-Stiftung Landschulheim Schule Schloss Schwarzenberg e.V. Schwarzenberg 1, 91443 Scheinfeld	Telefon: 09162 9288-0 Fax: 09162 9288-27	E-Mail: <a href="mailto:sekretariat@schloss-schwarzenberg.de">sekretariat@schloss-schwarzenberg.de</a> Internet: <a href="http://www.schloss-schwarzenberg.de">www.schloss-schwarzenberg.de</a>
Graf-Stauffenberg Wirtschaftsschule Bamberg Kloster-Langheim-Straße 11, 96050 Bamberg	Telefon: 0951 9146-100 Fax: 0951 9146-110	E-Mail: <a href="mailto:wirtschaftsschule@stadt.bamberg.de">wirtschaftsschule@stadt.bamberg.de</a> Internet: <a href="http://www.wirtschaftsschule-bamberg.de">www.wirtschaftsschule-bamberg.de</a>
Friedrich-Bernbeck-Schule Staatliche Wirtschaftsschule Kitzingen Kaiserstraße 2, 97318 Kitzingen	Telefon: 09321 92989-0 Fax: 09321 92989-299	E-Mail: <a href="mailto:sekretariat@wirtschaftsschule-kt.de">sekretariat@wirtschaftsschule-kt.de</a> Internet: <a href="http://www.wirtschaftsschule-kt.de">www.wirtschaftsschule-kt.de</a>

STUNDENPLAN	
Zeit	Montag
7:50 - 8:35	Mathe
8:40 - 9:25	Deutsch
9:35 - 10:20	Kunst



Grund- und Mittelschule Schlüsselfeld



Drei-Franken-Grundschule Geiselwind



Grundschule Burghaslach

# SCHULEN

## ■ GYMNASIEN

Gymnasium Höchststadt a.d.Aisch  
Bergstraße 4, 91315 Höchststadt a.d.Aisch

Telefon: 09193 6397-30  
Fax: 09193 6397-55

E-Mail: [verwaltung@gymnasium-hoechststadt.de](mailto:verwaltung@gymnasium-hoechststadt.de)  
Internet: [www.gymnasium-hoechststadt.de](http://www.gymnasium-hoechststadt.de)

Friedrich-Alexander-Gymnasium Neustadt/A.  
Comeniusstraße 4, 91413 Neustadt a.d.Aisch

Telefon: 09161 8869-11  
Fax: 09161 8869-55

E-Mail: [verwaltung@fag-neustadt-aisch.de](mailto:verwaltung@fag-neustadt-aisch.de)  
Internet: [www.fag-neustadt-aisch.de](http://www.fag-neustadt-aisch.de)

Gymnasium Scheinfeld - Naturwissenschaftlich-  
technologisches und sprachliches Gymnasium  
Landwehrstraße 11, 91443 Scheinfeld

Telefon: 09162 38898-0  
Fax: 09162 38898-599

E-Mail: [sekretariat@gymnasium-scheinfeld.de](mailto:sekretariat@gymnasium-scheinfeld.de)  
Internet: [www.gymnasium-scheinfeld.de](http://www.gymnasium-scheinfeld.de)

Gymnasium  
Steigerwald-Landschulheim Wiesentheid  
Tagesheim und Internat  
Hans-Zander-Platz 1, 97353 Wiesentheid

Telefon: 09383 9721-0  
Fax: 09383 9721-44

E-Mail: [sekretariat@lsh-wiesentheid.de](mailto:sekretariat@lsh-wiesentheid.de)  
Internet: [www.lsh-wiesentheid.de](http://www.lsh-wiesentheid.de)

## ■ FACHOBER- UND BERUFSOBERSCHULEN

Berufliche Oberschule Bamberg  
Staatliche Fachoberschule und Berufsoberschule  
Ohmstraße 17, 96050 Bamberg

Telefon: 0951 9126-0  
Fax: 0951 9126-200

E-Mail: [mail@bos-bamberg.de](mailto:mail@bos-bamberg.de)  
Internet: [www.bos-bamberg.de](http://www.bos-bamberg.de)

Berufliche Oberschule Kitzingen  
Staatliche Fach- und Berufsoberschule  
Thomas-Ehemann-Str. 13a, 97318 Kitzingen

Telefon: 09321 4656  
Fax: 09321 21988

E-Mail: [sekretariat@fosbos-kitzingen.de](mailto:sekretariat@fosbos-kitzingen.de)  
Internet: [www.fosbos-kitzingen.de](http://www.fosbos-kitzingen.de)

Private, staatlich anerkannte Fachoberschule  
Mathilde-Zimmer-Stiftung Landschulheim  
Schule Schloss Schwarzenberg e.V.  
Schwarzenberg 1, 91443 Scheinfeld

Telefon: 09162 9288-0  
Fax: 09162 9288-27

E-Mail: [sekretariat@schloss-schwarzenberg.de](mailto:sekretariat@schloss-schwarzenberg.de)  
Internet: [www.schloss-schwarzenberg.de](http://www.schloss-schwarzenberg.de)



## ■ BÜCHEREIEN

### SCHLÜSSELFELD

---

#### **Katholische öffentliche Bücherei Schlüßelfeld**

Pfarrer-Weißenberger-Str. 3, 96132 Schlüßelfeld  
Telefon: 09552 9297066

(während der Öffnungszeiten)

Internet: [www.st-johannes-schluesselfeld.de](http://www.st-johannes-schluesselfeld.de)

#### *Öffnungszeiten:*

Di 17.30 - 19.00 Uhr, Do 15.30 - 18.00 Uhr,  
So 9.30 - 11.30 Uhr



**NEU:** mit Ihrem gültigen Büchereiausweis können Sie jetzt bei uns auch eBooks ausleihen - immer und überall  
Infos: [www.leo-nord.de](http://www.leo-nord.de)

#### **Katholische öffentliche Bücherei Pfarrheim St. Sebastian Reichmannsdorf**

Schloßhof 5,  
96132 Schlüßelfeld / OT Reichmannsdorf

#### *Öffnungszeiten:*

Do 17.00 - 18.00 Uhr  
Während der Ferien geschlossen.

#### **Evangelische öffentliche Bücherei Aschbach im Martin-Luther-Haus**

Heuchelheimer Straße 9,  
96132 Schlüßelfeld / OT Aschbach

#### *Öffnungszeiten:*

So 10.30 - 11.30 Uhr, Mi 16.00 - 18.00 Uhr  
Fr 16.00 - 18.30 Uhr

## ■ MUSISCHE BILDUNG

### BURGHASLACH

---

#### **Musikschule im Landkreis Neustadt a.d.Aisch - Bad Windsheim e.V.**

Ludwigstraße 11, 91413 Neustadt/Aisch

Telefon: 09161 307878

Fax: 09161 882988

E-Mail: [info@musikschule-nea.de](mailto:info@musikschule-nea.de)

Internet: [www.musikschule-nea.de](http://www.musikschule-nea.de)

Unterricht von Akkordeon, Keyboard, Schlagzeug und Trompete in der Grundschule Burghaslach, Griffenberg 2, 96152 Burghaslach

### GEISELWIND

---

#### **Sing- und Musikschule Steigerwald e.V.**

Balthasar-Neumann-Str. 14, 97353 Wiesentheid

Telefon: 09383 9735-30

E-Mail: [info@musikschule-steigerwald.de](mailto:info@musikschule-steigerwald.de)

Internet: [musikschule-steigerwald.de](http://musikschule-steigerwald.de)

### SCHLÜSSELFELD

---

#### **Kreismusikschule Bamberg**

Ludwigstraße 25 Eingang A, 96052 Bamberg

Telefon: 0951 85-165

Fax: 0951 85-8165

E-Mail: [musikschule@ira-ba.bayern.de](mailto:musikschule@ira-ba.bayern.de)

Internet: [www.kreismusikschule-bamberg.de](http://www.kreismusikschule-bamberg.de)

Instrumentalunterricht sowie Unterricht in musikalischen Grundfächern und Kinderchor durch diplomierte Musikpädagogen in der Schule und der Stadthalle in Schlüßelfeld.

## ■ VOLKSHOCHSCHULEN

### BURGHASLACH

---

#### **Volkshochschulen im Landkreis Neustadt a.d.Aisch - Bad Windsheim**

Comeniusstraße 5,

91413 Neustadt/Aisch

Telefon: 09161 922600

Fax: 09161 9290260

E-Mail: [vhs@kreis-nea.de](mailto:vhs@kreis-nea.de)

Internet: [www.vhs-nea-bw.de](http://www.vhs-nea-bw.de)

### GEISELWIND

---

#### **Volkshochschule Kitzingen**

Hindenburggring Süd 3, 97318 Kitzingen

Telefon: 09321 929945-45

Fax: 09321 929945-99

E-Mail: [vhs@stadt-kitzingen.de](mailto:vhs@stadt-kitzingen.de)

Internet: [www.vhs.kitzingen.info](http://www.vhs.kitzingen.info)

### SCHLÜSSELFELD

---

#### **Volkshochschule Bamberg-Land**

Ludwigstr. 25 Eingang A 4. Stock,

96052 Bamberg

Telefon: 0951 85-760

Fax: 0951 85-767

E-Mail: [info@vhs-bamberg-land.de](mailto:info@vhs-bamberg-land.de)

Internet: [www.vhs-bamberg-land.de](http://www.vhs-bamberg-land.de)



# KUNST UND KULTUR

## KULTURTANKSTELLE BURGHASLACH

Seit März 1999 ist die Gemeinde Burghaslach mit der Kulturtankstelle um einen kulturellen Treffpunkt reicher. Ein breites Angebot mit unterschiedlichen Themen wie Kabarett, Dia-Vortrag, Theater, Lesungen, Geschichte von Burghaslach und seinen Bürgern, Ausstellungen wie Malerei, Plastik, Patchwork, Seidenmalerei, Klöppeln, Osterschmuck oder Musikveranstaltungen werden seitdem angeboten.

Besucher und Interessierte können an den Veranstaltungstagen mit Künstlern plaudern, sich von Musik und Literatur in andere Welten entführen lassen, Kultur tanken . . .

Kirchplatz 9, 96152 Burghaslach  
Telefon: 09552 9320-11

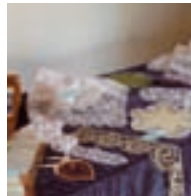

## STADTMUSEUM SCHLÜSSELFELD

Das „Blaue Haus im Lindenschatten“, blickt auf eine lange Tradition zurück.

Seit 1723 diente es zunächst als Rathaus mit dem Zeichen der Gerichtsbarkeit, den Halseisen neben der Tür, dann als Schule und heute als Museum der besonderen Art, denn hier wird der Steigerwald lebendig.

Das Anfass- und Begreifmuseum vermittelt Geologie, Ökologie, Geschichte und Volkskunde der Region.

Öffnungszeiten: So 10 bis 16 Uhr (von Ostern bis Advent) und nach Vereinbarung

Marktplatz 25, 96132 Schlüsselfeld  
Telefon: 09552 9222-0 (Stadtverwaltung)  
Telefon: 09552 1763 (Museumsleitung)  
Eintritt: Kinder € 1, Erwachsene € 2

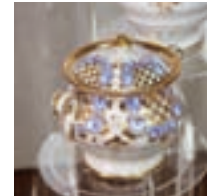

## MURRMANN-AUSSTELLUNG GEISELWIND

Im Dachgeschoss des Rathauses Geiselwind befindet sich ein kleines Museum, das Murrmann-Museum.

Der Name leitet sich von dem schwedischen General Murr ab, welcher der Sage nach im 30-jährigen Krieg durch vehemente Verhandlungen engagierter Bürger und des Marktgemeinderates den Ort nicht zerstörte.

Das Museum dokumentiert anhand von zahlreichen Schriftstücken, Urkunden und historischen Ausstellungsstücken aus Geiselwind und der näheren Umgebung die 500-jährige Ortsgeschichte.

Öffnungszeiten: nach tel. Vereinbarung

Marktplatz 1, 96160 Geiselwind  
Telefon: 09556 9222-0  
Eintritt frei!

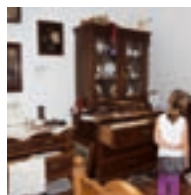

Murrmann-Ausstellung im Rathaus Geiselwind

## KULTURWEG BURGHASLACH FRÄNKISCHE GESCHICHTE ERLEBEN

Um die Geschichte Burghaslachs auch innerhalb der Gemeinde im Gedächtnis zu behalten, errichtete die Marktgemeinde zusammen mit dem Arbeitskreis Kulturtankstelle, auf Initiative des damaligen Kulturbeauftragten Robert Hofmann hin, einen Kulturweg mit 24 Stelen.

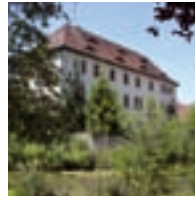

Diese befinden sich an prägenden geschichtlichen Plätzen innerhalb Burghaslachs und seiner Ortsteile, unter anderem an der Ägidiuskirche Burghaslach, am Castell'schen Schloss, am Judenfriedhof Burghaslach, am „Kirchlein in Franken“ (Mauritiuskirche in Kirchrimbach), oder an der Kirche und am Wasserschloss in Breitenlohe.

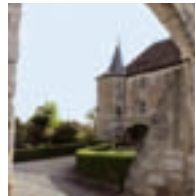

Den aktuellen Verlauf finden Sie zudem unter [www.drei-franken-info.de](http://www.drei-franken-info.de)

## OSTERBRUNNENTOUR DREI-FRANKEN-ECK

Zu einer wahren Volkskunst hat sich heute vielerorts der Brauch des Osterbrunnenschmückens entwickelt. In den Drei-Franken-Eck Gemeinden können die liebevoll gestalteten Kunstwerke ab ca. einer Woche vor Ostern bewundert werden. Osterbrunnen finden Sie in



**Burghaslach** am Kirchplatz und am Marktplatz sowie in den Ortsteilen Fürstenforst, Rosenbirkach und Seitenbuch (Feuerwehrhaus und Schindelmacherbrunnen)



**Geiselwind** am Marktplatz und im Freizeit-Land Geiselwind sowie in den Ortsteilen Burggrub, Ebersbrunn, Füttersee, Gräfenneuses, Haag, Ilmenau und Neugrub

**Schlüsselfeld** am Marktplatz sowie in den Ortsteilen Aschbach, Dürrnbuch, Lach, Reichmannsdorf und Thüngfeld

## SCHLÜSSELFELD - EINE KLEINE KRIPPENSTADT

Mit der traditionellen Öffnung der großen Krippe am Marktplatz beginnt am 1. Adventssonntag in Schlüsselfeld die Krippenzeit.

Liebevoll gestaltete Krippen die das Geschehen von Bethlehem in unterschiedlicher Weise darstellen, finden sich in den zahlreichen Kirchen und Kapellen der Stadt Schlüsselfeld und den Ortsteilen, in den Geschäften, auf dem Marktplatz, im Stadtmuseum und im eigens eingerichteten Krippenraum im Stadttor.



Der Schlüsselfelder Krippenweg umfasst knapp 30 Stationen mit zum Teil bedeutenden Exemplaren und Großkrippen.



Weitere Informationen über die einzelnen Stationen des Krippenweges finden Sie in der Krippenbroschüre oder unter [www.schluesselfeld.de/tourismus-freizeit/schluesselfeld-erleben/schluesselfelder-krippenweg](http://www.schluesselfeld.de/tourismus-freizeit/schluesselfeld-erleben/schluesselfelder-krippenweg).



„Licht in alten Mauern“ im Frühjahr 2014 in Schlüsselfeld

# KIRCHEN

## ■ EVANGELISCH

### Evangelisch-Lutherische Kirchengemeinde Aschbach - Hohn am Berg

Evangelisch-Lutherisches Pfarramt Aschbach - Hohn a.B.  
Pfarrer Bernd Wagner  
Hauptstraße 13, 96132 Schlüsselfeld / OT Aschbach  
Telefon: 09555 255 Fax: 09555 1328  
E-Mail: pfarramt.aschbach@elkb.de  
Internet: www.evangelisches-aschbach.de



Aschbach , Attelsdorf, Burggrub, Eckersbach, Heuchelheim, Hohn am Berg, Holzberndorf, Rambach, Schlüsselfeld, Seeramsmühle, Thüngfeld, Wasserberndorf, Wüstenbuch, Ziegelsambach

### Evangelisch-Lutherische Kirchengemeinde Burghaslach

Evangelisch-Lutherisches Pfarramt  
Pfarrer Daniel Lischewski  
Würzburger Straße 2, 96152 Burghaslach  
Telefon: 09552 324 Fax: 09552 7058  
E-Mail: pfarramt.burghaslach@elkb.de  
Internet: www.burghaslach-evangelisch.de



Burghaslach, Buchbach, Buchmühle, Freihaslach, Fürstenforst, Münchhof, Niederndorf

### Evangelische Kirchengemeinde Rehweiler mit Füttersee und Ebersbrunn

Pfarramt Rehweiler  
Pfarrer Hans Gernert  
Rehweiler 12, 96160 Geiselwind  
Telefon: 09556 318 Fax: 09556 1439  
E-Mail: pfarramt.rehweiler@elkb.de  
Internet: www.kirche-rehweiler-fuettersee.de

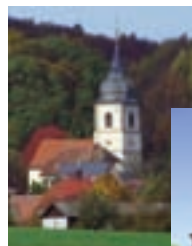

Dürrnbuch , Ebersbrunn, Füttersee, Gräfenneuses, Haag, Hutzelmühle, Neugrub, Rehweiler, Sixtenberg, Wasserberndorf

### Evangelisch-Lutherische Kirchengemeinde Markt Taschendorf - Gleißenberg

Pfarramt Markt Taschendorf  
Vakanzvertretung Pfarrer Daniel Lischewski  
Am Pfarrweiher 8, 91480 Markt Taschendorf  
Telefon: 09552 7809 Fax: 09552 981200  
E-Mail: pfarramt.taschendorf@elkb.de  
Internet: www.taschendorf-evangelisch.de



Gleißenberg

### Evangelisch-Lutherische Kirchengemeinde Kirchrimbach

Evangelisch-Lutherisches Pfarramt Kirchrimbach  
Pfarrer Michael Meister  
Kirchrimbach 47, 96152 Burghaslach  
Telefon: 09552 380 Fax: 09552 931362  
E-Mail: pfarramt.kirchrimbach@elkb.de  
Internet: www.kirchrimbach-evangelisch.de



Burghöchstadt, Hardhof, Hohnsberg, Kirchrimbach, Oberrimbach, Rosenbirkach, Seitenbuch, Unterrimbach



## ■ Katholisch

### Katholische Pfarrei Schlüßelfeld

Katholisches Pfarramt Schlüßelfeld  
Pfarrer Wolfgang Dettenthaler  
Pfarrer-Weißenberger-Straße 2, 96132 Schlüßelfeld  
Telefon: 09552 921212 Fax: 09552 921211  
E-Mail: [pfarrei.schluesselfeld@erzbistum-bamberg.de](mailto:pfarrei.schluesselfeld@erzbistum-bamberg.de)  
Internet: [www.st-johannes-schluesselfeld.de](http://www.st-johannes-schluesselfeld.de)



Eckersbach, Heuchelheim, Rambach, Schlüßelfeld, Thüngbach,  
Thüngfeld



Altar in der Marienkapelle in Schlüßelfeld

### Katholische Pfarrei St. Marien Aschbach

Katholisches Pfarramt Aschbach  
Pfarrer Wolfgang Dettenthaler  
Kaulberg 6, 96132 Schlüßelfeld / OT Aschbach  
Telefon: 09555 566 Fax: 09555 808861  
E-Mail: [pfarrei.aschbach@erzbistum-bamberg.de](mailto:pfarrei.aschbach@erzbistum-bamberg.de)  
Internet: [www.aschbach-kath.de](http://www.aschbach-kath.de)



Aschbach, Wüstenbuch, Ziegelsambach

Kontakt außerhalb der Öffnungszeiten über die Katholische Pfarrei  
Schlüßelfeld

### Katholische Pfarrei Breitenlohe, Kreuzerhöhung

Katholisches Pfarramt Geiselwind  
Pfarrvikar Joseph Kollathuparampil  
Kirchplatz 4, 96160 Geiselwind  
Telefon: 09556 9219030 Fax: 09556 9219031  
E-Mail: [pfarrei.geiselwind@erzbistum-bamberg.de](mailto:pfarrei.geiselwind@erzbistum-bamberg.de)  
Internet: [www.pfarrei-geiselwind.de](http://www.pfarrei-geiselwind.de)



Breitenlohe

### Katholische Pfarrei Geiselwind, Sankt Burkhard

Katholisches Pfarramt Geiselwind  
Pfarrvikar Joseph Kollathuparampil  
Pfarradministrator Dekan Kilian Kemmer  
Kirchplatz 4, 96160 Geiselwind  
Telefon: 09556 9219030 Fax: 09556 9219031  
E-Mail: [pfarrei.geiselwind@erzbistum-bamberg.de](mailto:pfarrei.geiselwind@erzbistum-bamberg.de)  
Internet: [www.pfarrei-geiselwind.de](http://www.pfarrei-geiselwind.de)



Appenfelden, Burghöchstädt, Geiselwind, Gräffenneuses, Langenberg,  
Ilmenau



# KIRCHEN

## ■ KATHOLISCH

### Katholische Kuratie Elsendorf, St. Laurentius

Katholisches Pfarramt Wachenroth St. Gertrud  
Pfarradministrator Padre Gabriel Ramos-Valient  
Kirchstraße 9, 96193 Wachenroth  
Telefon: 09548 347 Fax: 09548 921078  
E-Mail: [st-gertrud.wachenroth@erzbistum-bamberg.de](mailto:st-gertrud.wachenroth@erzbistum-bamberg.de)

Elsendorf, Güntersdorf, Lach, Possenfelden



### Katholische Kuratie Reichmannsdorf, St. Sebastian

Katholische Kuratie  
Pfarrer Wolfgang Dettenthaler  
Pfarrer-Bierbrodt-Straße 1  
96132 Schlüsselfeld / OT Reichmannsdorf  
Telefon: 09546 356 Fax: 09546 770  
E-Mail: [st-sebastian.reichmannsdorf@erzbistum-bamberg.de](mailto:st-sebastian.reichmannsdorf@erzbistum-bamberg.de)



Obermelsendorf, Reichmannsdorf, Untermelsendorf

Kontakt außerhalb der Öffnungszeiten über die Katholische Pfarrei  
Schlüsselfeld

## ■ ÖKUMENISCHE AUTOBAHNKIRCHE

### „Licht auf unserem Weg“ in Geiselwind am Erlebnistrasthof Strohofer

Manuela Strohofer  
Scheinfelder Straße 21, 96160 Geiselwind  
Telefon: 09556 18600 Fax: 09556 18603  
E-Mail: [manuela@autobahnkirche-geiselwind.de](mailto:manuela@autobahnkirche-geiselwind.de)  
Internet: [www.autobahnkirche-geiselwind.de](http://www.autobahnkirche-geiselwind.de)  
[www.facebook.com/lichtaufunseremweg](https://www.facebook.com/lichtaufunseremweg)



Die Autobahnkirche ist 24 Stunden am Tag für Besucher geöffnet.

# KERWA-TERMINE

## SCHLÜSSELFELD

Aschbach:	Sonntag an bzw. nach Laurentius (10.8.)
Eckersbach:	3. Sonntag im November
Elsendorf:	4. Sonntag im Oktober
Heuchelheim:	Sonntag nach Schlüsselfeld
Hohn am Berg:	Sonntag nach Gallus (16.10.)
Possenfelden:	3. Sonntag im September
Rambach:	Sonntag nach Sebastian (20.1.)
Reichmannsdorf:	2. Sonntag im Oktober
Schlüsselfeld:	Johannikirchweih - Sonntag an bzw. nach Johanni (24.6.) Martinikirchweih - Sonntag an bzw. nach Martini (11.11.)
Thüngfeld:	Sonntag nach Bartholomäus (24.8.)
Untermelsendorf:	2. Sonntag im Juli
Wüstenbuch:	4. Sonntag nach Ostern
Ziegelsambach:	2. Sonntag im Juli

## GEISELWIND

Dürnbuch:	2. Sonntag im November
Ebersbrunn:	3. Sonntag im Juni
Füttersee:	2. Sonntag im Oktober
Geiselwind:	3. Sonntag im Oktober
Gräfenneuses:	2. Sonntag im Juli
Haag:	3. Sonntag im November
Hohnsberg:	1. Sonntag im Oktober
Ilmenau:	1. Sonntag im August
Rehweiler:	2. Sonntag im September
Wasserberndorf:	letzter Sonntag im August

## BURGHASLACH

Breitenlohe:	letzter Sonntag im August
Burghaslach:	1. Sonntag im September
Burghöchstadt:	Totensonntag
Freihaslach:	Freitag mit Burghaslach
Fürstenforst:	Dienstag nach Burghaslach
Gleißenberg:	vorletzter Sonntag im August
Kirchrumbach:	2. Sonntag im Oktober
Münchhof:	letzter Sonntag im Oktober
Niederndorf:	1. Sonntag im Juli
Oberrimbach:	2. Sonntag im Juli
Rosenbirkach:	letzter Sonntag im September
Seitenbuch:	4. Sonntag im August
Unterrimbach:	3. Sonntag im September

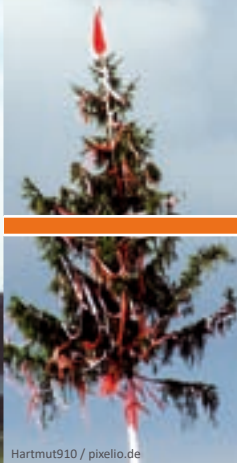

Hartmut910 / pixelio.de

# FÜR KINDER UND JUGENDLICHE

## ■ SPIEL- UND BOLZPLÄTZE\*

### BURGHASLACH

#### Burghaslach

am Festplatz und Poppenleiten (S)

#### Ortsteil Breitenlohe

am Jugendheim (S)

rechts an der Straße nach Dietersdorf (B)

#### Ortsteil Burghöchstadt

Ortmitte (S + B)

#### Ortsteil Freihaslach

am östlichen Ortseingang rechts (S + B)

#### Ortsteil Fürstenforst

Waldspielplatz (S)

#### Ortsteil Gleißenberg

Ortmitte (S)

am Breitenloher Weg, gegenüber Friedhof (B)

#### Ortsteil Kirchrimbach

unterhalb der Christuskirche (S)

#### Ortsteil Münchhof

Ortmitte (S)

am Feuerwehrhaus (B)

#### Ortsteil Niederndorf

am Feuerwehrhaus (S + B)

#### Ortsteil Oberrimbach

am alten Schwimmbad (S + B)

#### Ortsteil Rosenbirkach

am südlichen Ortsende rechts (S + B)

#### Ortsteil Seitenbuch

am Ortsende links (S + B)

#### Ortsteil Unterrimbach

Dorfmitte - Märchenturm (S)

### GEISELWIND

#### Geiselwind

Ahornweg, und Steigerwaldstr. (S)

#### Ortsteil Burggrub

Ortmitte (S)

#### Ortsteil Dürrnbuch

Birkenweg (S)

#### Ortsteil Ebersbrunn

nordöstlich von Ebersbrunn (S + B)

#### Ortsteil Füttersee

am Baumfeld (S + B)

#### Ortsteil Gräfenneuses

am Röhrenseer Weg (S + B)

#### Ortsteil Haag

Mehrgenerationenplatz am Feuerwehrhaus (S + B)

#### Ortsteil Holzberndorf

östlich der Hauptstraße über der Brücke (S)

#### Ortsteil Ilmenau

am Gemeinschaftshaus (S + B)

#### Ortsteil Langenberg

am Gemeinschaftshaus (S + B)

#### Ortsteil Neugrub

Ortmitte (S)

#### Ortsteil Rehweiler

Mehrgenerationenplatz am Feuerwehrhaus (S),  
neben der Kirche (S),

Beckerschlag, am Waldrand (B)

#### Ortsteil Wasserberndorf

nördl. d. Ortmitte (S) und Burghaslacher Str. (B)

### SCHLÜSSELFELD

#### Schlüsselfeld

Am Brühl (S + B)

Königsberger Straße und Uhlandstraße (S)

#### Ortsteil Aschbach

Erlenweg (S)

#### Ortsteil Eckersbach

am Feuerwehrhaus (S)

am südlichen Ortsende (B)

#### Ortsteil Elsendorf

Am Dorfweiher und Am Zehntfeld (S)

Kellerbergring (S + B)

#### Ortsteil Heuchelheim

neben Haus-Nr. 80 (S)

Dorfgemeinschaftshaus (S)

#### Ortsteil Possenfelden

Steigerwaldstraße (S)

#### Ortsteil Reichmannsdorf

am Feuerwehrhaus, Wasserspielplatz

Lerchenhöhe (S) neu 2015

Rosenstraße (S)

#### Ortsteil Thüngfeld

Eckersbacher Straße (S)

Hans-Schramm-Straße (S)

Steinberg (S)

#### Ortsteil Wüstenbuch

westlich des Dorfweihers (B)



# FÜR KINDER UND JUGENDLICHE

## ■ JUGENDBEAUFTRAGTE

### BURGHASLACH

---

**Jugendbeauftragter Markt Burghaslach**  
Marktgemeinderätin Franziska Ruhl  
Marktgemeinderat Hannes Sternecker

### GEISELWIND

---

**Jugendbeauftragte Markt Geiselwind**  
Marktgemeinderätin Eva-Sophia Rückel  
Marktgemeinderätin Margot Burger  
Marktgemeinderat Moritz Strohofer

### SCHLÜSSELFELD

---

**Jugendbeauftragte Stadt Schlüsselfeld**  
Stadtrat Bernd Kaiser  
Stadtrat Hubertus Günster  
Stadträtin Tanja Wenzel

## ■ JUGENDTREFF

### BURGHASLACH

---

Jugendraum im Gemeindehaus  
Würzburger Straße 18, 96152 Burghaslach

Jugendraum im Feuerwehrhaus Münchhof  
96152 Burghaslach / OT Münchhof

Jugendraum Niederndorf  
Niederndorf Haus Nr. 14 (ehemalige Dreschhalle)  
96152 Burghaslach / OT Niederndorf

### GEISELWIND

---

**CVJM Haag u.U. e.V.**  
Haag 28 1/2, 96160 Geiselwind  
E-Mail: [info@cvjm-haag.de](mailto:info@cvjm-haag.de)  
Internet: [www.cvjm-haag.de](http://www.cvjm-haag.de)

Jungschar (8-12 Jahre), Teeniekreis (13-15 Jahre), Jugendkreis (16-18 Jahre), 18plus (Junge Erwachsene ab 18 Jahre), Junge Familien, Hauskreise (alle Altersgruppen), Posaunenchor.

### SCHLÜSSELFELD

---

Jugendhaus Schlüsselfeld  
An der Reichen Ebrach, 96132 Schlüsselfeld

**Kontakt:**  
Daniel Töwe  
Telefon: 0173 9931483  
E-Mail: [daniel.toewe@iso-ev.de](mailto:daniel.toewe@iso-ev.de)

#### Öffnungszeiten:

Dienstag: 15.00 - 17.00 Kindertreff  
17.00 - 19.00 Jugendtreff  
Freitag: 16.00 - 20.00 Offener Treff

Jugendraum Aschbach  
Samstag: 14.00 - 18.00 Offener Treff

**Anschrift von JAM (JugendArbeitsModell):**  
Innovative Sozialarbeit e.V.  
Geisfelder Straße 14, 96050 Bamberg

## ■ SKATEANLAGEN

### BURGHASLACH

---

Inline-Skaterbahn  
am Festplatz, 96152 Burghaslach

### SCHLÜSSELFELD

---

Half-Pipe und Fun-Box  
An der Reichen Ebrach 1a, 96132 Schlüsselfeld



Weitere Freizeittipps gibt es unter „Sport und Freizeit“ und „Vereine und Verbände“ ab Seite 64.



# FÜR SENIOREN UND MENSCHEN MIT BEHINDERUNG

## ■ ANSPRECHPARTNER

### BURGHASLACH

---

**Behindertenbeauftragte für den Landkreis  
Neustadt a.d.Aisch-Bad Windsheim**

Tanja Siemund-Özcan  
Konrad-Adenauer-Str 1, 91413 Neustadt  
a.d.Aisch  
Mobil: 0174 1897796  
E-Mail: behindertenbeauftragte@kreis-nea.de

---

**Behindertenbeauftragter Markt Burghaslach**

Günther Kropf

Telefon: 09552 921038

---

**Seniorenbeauftragte Markt Burghaslach**

2. Bürgermeisterin Ruth Finster

Telefon: 09552 9320-0

---

### GEISELWIND

---

Landratsamt Kitzingen  
Kaiserstraße 4, 97318 Kitzingen

**Behinderten- und Seniorenbeauftragter**

Herbert Köhl  
Telefon: 09321 928-5010  
E-Mail: herbert.koehl@kitzingen.de

**Betreuungsbehörde** Peter Stolz

Telefon: 09321 928-5011  
E-Mail: peter.stolz@kitzingen.de

---

### SCHLÜSSELFELD

---

Landratsamt Bamberg  
Ludwigstraße 25, 96052 Bamberg

**Behindertenbeauftragter Peter Müller**

Telefon: 0951 85-658  
E-Mail: behindertenbeauftragter@lra-ba.bayern.de

**Generationenbeauftragte** Maarit Stierle

(Familie und Senioren, Demenzinitiative)

Telefon: 0951 85-510  
E-Mail: generationenbeauftragte@lra-ba.bayern.de

---

**Seniorenbeauftragte Stadt Schlüsselfeld**

Stadtrat Peter Kaiser  
Stadtrat Hans Wagner  
Stadträtin Irene Ehrbar

---

### SCHLÜSSELFELD

---

Anträge erhalten Sie bei Ihrer Stadtverwaltung,  
die diese auch an die zuständigen Stellen weiter-  
leitet.

## ■ FAHRDIENSTE

### GEISELWIND

---

**Taxi Plein - Patienten- und Behindertenfahrten**

Am Tannenberg 6,  
96160 Geiselwind / OT Gräfenneuses  
Telefon: 09556 514  
Fax: 09556 278

---

## ■ (SCHWER-)BEHINDERTENAUSWEIS BLINDENGELD

### BURGHASLACH

---

Anträge erhalten Sie bei Ihrer Gemeindeverwal-  
tung, die diese auch an die zuständigen Stellen  
weiterleitet.

### GEISELWIND

---

**Ansprechpartnerin in der Gemeindeverwaltung**

Annemarie Mauer / Christina Hümmer

Telefon: 09556 9222-30

---



# FÜR SENIOREN UND MENSCHEN MIT BEHINDERUNG

## ■ SOZIALE HILFE UND RENTENANTRAG

### BURGHASLACH

---

#### ***Ansprechpartnerin in der Gemeindeverwaltung***

Frieda Grau

Telefon: 09552 9320-11

Bearbeitung von

- Rentenanträgen

Anträge zur Grundsicherung bzw. Sozialhilfe, Wohngeld oder Lastenzuschuss erhalten Sie in der gemeindeverwaltung, die diese weiterleitet.

### GEISELWIND

---

#### ***Ansprechpartnerin in der Gemeindeverwaltung***

Annemarie Mauer / Christina Hümmer

Telefon: 09556 9222-30 /-31

Bearbeitung von

- Rentenanträgen
- Anträgen zur Grundsicherung bzw. Sozialhilfe
- Anträgen zu Wohngeld oder Lastenzuschuss

### SCHLÜSSELFELD

---

#### ***Ansprechpartnerin in der Stadtverwaltung***

Andrea Berberich

Telefon: 09552 9222-15

Bearbeitung von

- Rentenanträgen

Anträge zu Grundsicherung bzw. Sozialhilfe, Wohngeld oder Lastenzuschuss erhalten Sie bei der Stadtverwaltung, die diese dann weiterleitet.

## ■ PFLEGE- UND BESUCHSDIENSTE

### BURGHASLACH

---

#### **Diakoniestation Burghaslach**

Kirchplatz 1, 96152 Burghaslach

Telefon: 09552 9307810

#### **Häuslicher Pflegedienst / Tagespflege Burghaslach-Rimbachgrund GmbH**

Kirchplatz 4, 96152 Burghaslach

Telefon: 09552 9210-83

E-Mail: leitung@pflagedienst-burghaslach.de

Internet: www.pflagedienst-burghaslach.de

### GEISELWIND

---

#### **Diakonieverein Drei-Franken e.V.**

Besuchsdienst, diakonische Unterstützung

Hauptstr. 13, 96132 Schlüßelfeld / OT Aschbach

Telefon: 09555 255

E-Mail: pfarramt.aschbach@elkb.de

Internet: www.diakonieverein-drei-franken.de

### SCHLÜSSELFELD

---

#### **Diakonieverein Drei-Franken e.V.**

Besuchsdienst, diakonische Unterstützung

Hauptstr. 13, 96132 Schlüßelfeld / OT Aschbach

Telefon: 09555 255

E-Mail: pfarramt.aschbach@elkb.de

Internet: www.diakonieverein-drei-franken.de

#### **Diakoniestation - Dreifranken e.V.**

Thüngfeld 56, 96132 Schlüßelfeld

Telefon: 09552 93102-0

Fax: 09522 93102-20

E-Mail: diakoniestation-dreifrankeneck@dwbf.de

Internet:

www.dwbf.de/ambulante-pflege/schluesselfeld/

#### **Johanniter Unfall-Hilfe e.V.**

#### **Regionalverband Oberfranken**

#### **Sozialstation Schlüßelfeld**

Marktplatz 11, 96132 Schlüßelfeld

Telefon: 09552 9812-40

Fax: 09552 9812-38

E-Mail: oberfranken@johanniter.de

Internet: www.johanniter-oberfranken.de

## ■ WOHNEN IM ALTER

### SCHLÜSSELFELD

---

#### **Seniorenzentrum Hephata Aschbach**

Hohner Weg 10, 96132 Schlüßelfeld

Telefon: 09555 8097-0

Fax: 09555 8097-150

E-Mail: sz-hephata@dwbf.de

Internet: www.dwbf.de

#### **Wohnpark DreiFranken**

Veit-Dennert-Str. 7, 96132 Schlüßelfeld

Telefon: 09552 71-0

Internet: www.wohnpark-3franken.de





## ■ ALLGEMEINMEDIZIN

### BURGHASLACH

---

**Gemeinschaftspraxis Burghaslach**  
**Margareta Maierhöfer**  
**Dr. med. Manfred Sandmeyer**  
**Christine Geist**  
**Kim Stahl**

Kirchplatz 1, 96152 Burghaslach  
Telefon: 09552 369  
Fax: 09552 7065  
E-Mail: praxis@gp-burghaslach.de  
Internet: www.gemeinschaftspraxis-burghaslach.de

### GEISELWIND

---

**Dr. med. Jörg Hußmann**  
Friedrichstr. 11, 96160 Geiselwind  
Telefon: 09556 1214  
Fax: 09556 1460

### SCHLÜSSELFELD

---

**Dr. med. Richard Raab**

Marktplatz 27, 96132 Schlüßelfeld  
Telefon: 09552 7088  
Fax: 09552 980654

**Gemeinschaftspraxis**  
**Dr. Gerhard Baumüller**  
**Dr. Ulrike Baumüller**  
**Dr. Michael Gebelein**

Bamberger Straße 10, 96132 Schlüßelfeld  
Telefon: 09552 322  
Fax: 09552 981313  
Internet: gemeinschaftspraxis-schluesselfeld.de

## ■ AUGENHEILKUNDE

### SCHLÜSSELFELD

---

**Dr. med. Peter Heinz**

Bamberger Straße 32, 96132 Schlüßelfeld  
Telefon: 09552 9212-92  
Fax: 09552 9212-93

## ■ FRAUENHEILKUNDE

### SCHLÜSSELFELD

---

**Dr. med. Ingelore Bähr**

Bamberger Straße 32, 96132 Schlüßelfeld  
Telefon: 09552 9811-55  
Fax: 09552 9211-56  
Internet: www.frauenaerztin-schluesselfeld.de

## ■ HEILPRAKTIKER

### BURGHASLACH

---

**Naturheilpraxis Dagmar Holzberger**

Oberrimbach 15, 96152 Burghaslach  
Telefon: 0176 44400813  
E-Mail: kontakt@naturheilpraxis-im-steigerwald.de  
Internet: www.naturheilpraxis-im-steigerwald.de

**Naturheilpraxis Jörg Müller**

Poppenleiten 48, 96152 Burghaslach  
Telefon: 09552 931060

**Naturheilpraxis Ute Schelhorn**

Laubanger 15, 96152 Burghaslach  
Telefon: 09552 930693  
E-Mail: info@naturheilpraxis-schelhorn.de  
Internet: www.naturheilpraxis-schelhorn.de

### GEISELWIND

---

**Naturheilpraxis Alexandra Hilpert**

Burghaslacher Str. 6, 96160 Geiselwind  
Telefon: 09556 809539  
E-Mail: info@naturheilpraxis-hilpert.de  
Internet: www.naturheilpraxis-hilpert.de

**Naturheilpraxis**  
**Alma Holdermann GbR**

Marktplatz 4, 96160 Geiselwind  
Telefon: 09556 317 oder 9210-55  
E-Mail: info@naturheilpraxis-holdermann.de  
Internet: www.naturheilpraxis-holdermann.de

## ■ LOGOPÄDIE

### SCHLÜSSELFELD

---

**Logopädische Praxis**  
**Sigrun Götschel**

Schlüsselbergerstraße 2, 96132 Schlüßelfeld  
Telefon: 09552 9299-66  
Fax: 09552 9299-333



## ■ MEDIZINISCHE FUSSPFLEGE

### BURGHASLACH

---

#### **Julia Ebitsch**

Rosenbirkach 18, 96152 Burghaslach  
Telefon: 0151 70888554

---

#### **Heidi Gerstner**

Oberrimbach 83, 96152 Burghaslach  
Telefon: 09552 7005

---

#### **Sabine Seltsam**

Poppenleiten 73, 96152 Burghaslach  
Telefon: 09552 9318135

### SCHLÜSSELFELD

---

#### **Silvia Niklas**

An der Reichen Ebrach 24, 96132 Schlüsselfeld  
Telefon: 09552 931538  
E-Mail: info@fusspflege-niklas.de  
Internet: www.fusspflege-niklas.de

## ■ OSTEOPATHIE

### BURGHASLACH

---

**Osteopathie, Chiropraktiker, Massagen  
Physikalische und Rehabilitative Medizin  
Friedhelm Kleinlein und Sabine Flott**

Fürstenforster Straße 5, 96152 Burghaslach  
Telefon: 09552 929786

## ■ PHYSIOTHERAPIE

### BURGHASLACH

---

**Praxis für Krankengymnastik  
Bianca Will**

Seestraße 1, 96152 Burghaslach  
Telefon: 09552 931227

---

**Praxis für Physiotherapie und Massage  
Ingrid Kruppa-Müller**

Würzburger Str 30, 96152 Burghaslach  
Telefon: 09552 929380

### GEISELWIND

---

**Praxis für Physiotherapie  
Yvonne Kolb**

Marktplatz 1, 96160 Geiselwind  
Telefon: 09556 921349

### SCHLÜSSELFELD

---

**Praxis für Physiotherapie und Osteopathie  
Rainer Völlmer**

Bamberger Str. 5, 96132 Schlüsselfeld  
Telefon: 09552 9293-322  
E-Mail: info@physiotherapie-voellmer.de  
Internet: www.physiotherapie-voellmer.de

## ■ PSYCHOTHERAPIE

### BURGHASLACH

---

**Dipl.-Soz.Päd (FH) Nicole Rodammer  
Kinder- und Jugendlichenpsychotherapeutin**

Bamberger Str. 20, 96152 Burghaslach  
Telefon: 09552 9293316  
E-Mail: praxis@rodammer.de

## ■ TIERÄRZTE

### BURGHASLACH

---

**Frau Valeska Roos**

Niederndorf 45, 96152 Burghaslach  
Telefon: 0173 2010116

### GEISELWIND

---

**Tierärztliche Praxis**

**Dr. med. vet. Günther Kabilka**

Rehweiler 9, 96160 Geiselwind  
Telefon: 09556 1419  
Fax: 09556 1417  
E-Mail: guenther.kabilka@t-online.de

### SCHLÜSSELFELD

---

**Tierarztpraxis**

**Dr. med. vet. Herbert Preisach**

Königsberger Straße 3, 96132 Schlüsselfeld  
Telefon: 09552 280

# GESUNDHEITSWESEN

## ■ ZAHNÄRZTE

### BURGHASLACH

---

**Zahnarztpraxis Dres. Hofmann**  
**Dr. med. dent. Hans-Friedrich Hofmann**  
**Dr. med. dent. Steffen Hofmann**

Kirchplatz 1, 96152 Burghaslach  
Telefon: 09552 1090  
E-Mail: [info@zahnarzt-burghaslach.de](mailto:info@zahnarzt-burghaslach.de)  
Internet: [www.zahnarzt-burghaslach.de](http://www.zahnarzt-burghaslach.de)

### GEISELWIND

---

**Dr. med. dent. Toni Müller**

Weingartsstraße 21, 96160 Geiselwind  
Telefon: 09556 9810-90  
Fax: 09556 9810-91

### SCHLÜSSELFELD

---

**Zahnarztpraxis**

**Dr. med. dent. Enrico Metzler**

Bamberger Straße 16, 96132 Schlüßelfeld  
Telefon: 09552 293  
Fax: 09552 921496

**Zahnarztpraxis Dentallove**

**Nicole Love**

Zum Wasserschloß 8  
96132 Schlüßelfeld / OT Thüngfeld  
Telefon: 09552 1887  
Fax: 09552 6263  
E-Mail: [mail@dentallove.de](mailto:mail@dentallove.de)  
Internet: [dentallove.de](http://dentallove.de)

## ■ APOTHEKEN

### BURGHASLACH

---

**Markt-Apotheke Burghaslach**  
**Bernhard Metzger**  
Marktplatz 7, 96152 Burghaslach  
Telefon: 09552 214  
Fax: 09552 7287  
E-Mail: [markt-apotheke@patriamed.de](mailto:markt-apotheke@patriamed.de)  
Internet: [www.markt-apotheke-burghaslach.de](http://www.markt-apotheke-burghaslach.de)

### GEISELWIND

---

**Steigerwald Apotheke Geiselwind**  
**Bernhard Metzger**

Schlüsselfelder Straße 16, 96160 Geiselwind  
Telefon: 09556 921090  
Fax: 09556 921093  
E-Mail: [steigerwald-apotheke@patriamed.de](mailto:steigerwald-apotheke@patriamed.de)  
Internet: [www.steigerwald-apotheke-geiselwind.de](http://www.steigerwald-apotheke-geiselwind.de)

### SCHLÜSSELFELD

---

**Vitalo-Apotheke**  
**Michael Popp e.K.**

Bamberger Straße 8, 96132 Schlüßelfeld  
Telefon: 09552 7665  
Fax: 09552 980295  
E-Mail: [schluesselfeld@vitalo.de](mailto:schluesselfeld@vitalo.de)  
Internet: [www.vitalo-apotheke.de](http://www.vitalo-apotheke.de)



## ■ KRANKENHÄUSER

### Steigerwaldklinik Burgebrach

Am Eichelberg 1, 96138 Burgebrach  
Telefon: 09546 88-0  
Fax: 09546 88-200  
E-Mail: [info@gkg-bamberg.de](mailto:info@gkg-bamberg.de)  
Internet: [www.gkg-bamberg.de](http://www.gkg-bamberg.de)

### Klinik Kitzinger Land

Keltenstraße 67, 97318 Kitzingen  
Telefon: 09321 704-0  
Fax: 09321 704-499  
E-Mail: [info@k-kl.de](mailto:info@k-kl.de)  
Internet: [www.klinik-kitzinger-land.de](http://www.klinik-kitzinger-land.de)

### SozialStiftung Bamberg Klinikum am Bruderwald

Buger Straße 80, 96049 Bamberg  
Telefon: 0951 503-0  
Fax: 0951 503-11009  
E-Mail: [info@sozialstiftung-bamberg.de](mailto:info@sozialstiftung-bamberg.de)  
Internet: [www.sozialstiftung-bamberg.de](http://www.sozialstiftung-bamberg.de)

### Klinik Bad Windsheim Akutkrankenhaus

Erkenbrechtallee 45, 91438 Bad Windsheim  
Telefon: 09841 99-0  
Fax: 09841 99-999  
E-Mail: [info@kliniken-nea.de](mailto:info@kliniken-nea.de)  
Internet: [www.kliniken-nea.de](http://www.kliniken-nea.de)

### GEOMED-Klinik Krankenhaus Gerolzhofen gemeinnützige Betriebs - GmbH

Dingolshäuser Straße 5, 97447 Gerolzhofen  
Telefon: 09382 601-0  
Fax: 09382 601-550  
E-Mail: [info@geomed-klinik.de](mailto:info@geomed-klinik.de)  
Internet: [www.geomedklinik.de](http://www.geomedklinik.de)

### Kreiskrankenhaus St. Anna Höchstadt a.d.Aisch

Spitalstraße 5, 91315 Höchstadt a.d.Aisch  
Telefon: 09193 620-0  
Fax: 09193 620-211  
E-Mail: [info@kreiskrankenhaus-hoechstadt.de](mailto:info@kreiskrankenhaus-hoechstadt.de)  
Internet: [www.kreiskrankenhaus-hoechstadt.de](http://www.kreiskrankenhaus-hoechstadt.de)

### Klinik Neustadt a.d.Aisch

Paracelsustr. 30-36, 91413 Neustadt a.d.Aisch  
Telefon: 09161 70-0  
Fax: 09161 70-2750  
E-Mail: [info@kliniken-nea.de](mailto:info@kliniken-nea.de)  
Internet: [www.kliniken-nea.de](http://www.kliniken-nea.de)

### HELIOS Klinik Volkach

Schaubmühlstraße 2, 97332 Volkach  
Telefon: 09381 404-0  
Fax: 09381 404-499  
Termin-Telefon: 09381 404-218  
E-Mail: [info.volkach@helios-kliniken.de](mailto:info.volkach@helios-kliniken.de)  
Internet: [www.helios-kliniken.de](http://www.helios-kliniken.de)

### Ärztlicher Bereitschaftsdienst Stadt Schlüsselfeld und Markt Burghaslach

#### Bereitschaftsdienstpraxis an der Steigerwaldklinik Burgebrach

Öffnungszeiten  
Mittwoch 17.00 - 19.00 Uhr  
Freitag 18.00 - 20.00 Uhr  
Samstag, Sonntag und feiertags  
9.00 - 12.00 Uhr und 16.00 - 19.00 Uhr  
Telefon: 09546 88888

### Ärztlicher Bereitschaftsdienst Markt Geiselwind

#### Bereitschaftsdienstpraxis an der Klinik Kitzinger Land

Öffnungszeiten  
Mittwoch und Freitag 16.00 - 20.00 Uhr  
Samstag, Sonntag und feiertags  
9.00 - 13.00 Uhr und 16.00 - 20.00 Uhr  
zentrale Aufnahme (Notfallambulanz)  
Telefon: 09321 704-190

Die aktuellen Notrufkalender für den  
**zahnärztlichen Bereitschaftsdienst** und  
den **Apothekennotdienst** finden Sie unter  
[www.drei-franken-info.de/region/notdienste](http://www.drei-franken-info.de/region/notdienste)



Paul Hahn

# SPORT UND FREIZEIT

## ■ ANGELN\*

### Fischereiverein Großgemeinde 1979 Burghaslach

Kirschenallee 16, 96152 Burghaslach  
Telefon: 09552 1846  
E-Mail: 1.vorstand@fischereiverein-burghaslach.de

### Drei-Franken-Fischer Geiselwind

96160 Geiselwind  
Telefon: 0176 21684427

### Forellenteich Füttersee

Füttersee 20, 96160 Geiselwind  
Telefon: 09556 1361

### Fischereiverein „Eichsee“ Aschbach

Kohlplatte 4, 96132 Schlüsselfeld / OT Aschbach  
Telefon: 09555 809315

### Fischereiverein Oberer Ebrachgrund

Dorfstr. 35, 96132 Schlüsselfeld / OT Elsendorf  
Telefon: 0151 15248285

## ■ BÄDER UND SAUNEN

### Freibad Burghaslach

Am Sportzentrum, 96152 Burghaslach  
Telefon: 09552 981153  
Infohotline: 0171 7720196  
E-Mail: info@aquafun-gmbh.de  
Internet: www.aquafun-baederbetriebe.de

### Öffnungszeiten: (Änderungen vorbehalten)

Mai bis Anfang September  
Montag - Freitag 10.00 - 20.00 Uhr  
Samstag, Sonntag und feiertags 9.00 - 20.00 Uhr

\* Neben einem bayerischen Fischereischein benötigen Sie zusätzlich einen Erlaubnisschein.  
Diesen erhalten Sie bei den örtlichen Fischereivereinen.

### Freibad Stadt Schlüsselfeld - Aschbach

Erlenweg 12, 96132 Schlüsselfeld / OT Aschbach  
Mai bis Anfang September  
Täglich 10.00 - 20.00 Uhr

### Schwimmbad und Sauna im Hotel Strohofer in Geiselwind

Scheinfelder Straße 21, 96160 Geiselwind  
Telefon: 09556 1860-0  
Fax: 09556 1860-3  
E-Mail: rezeption@hotel-strohofer.de  
Internet: www.hotel-strohofer.de

### Öffnungszeiten Schwimmbad:

täglich von 8.00 - 23.00 Uhr

### Öffnungszeiten Sauna:

täglich 18.00 Uhr und nach Vereinbarung

## ■ BEACH-VOLLEYBALL

### im Freibad Burghaslach (während der Saison)

Am Sportzentrum, 96152 Burghaslach

### Gräfenneuses

am Röhrenseer Weg, 96160 Geiselwind

## ■ BIBELGARTEN

### Burghaslach

Hartweg 1, 96152 Burghaslach  
Telefon: 09552 443  
E-Mail: info@baumschule-schlierf.de  
Internet: www.baumschule-schlierf.de

## ■ BOGENSCHIESSEN

### SG Füttersee

Am Baumfeld 9, 96160 Geiselwind / OT Füttersee  
Telefon: 09556 9218160

Schießtag für Besucher immer freitags  
ab 20 Uhr (im Sommer ab 18 Uhr) und nach  
Vereinbarung.

### Bogensportclub Schlüsselfeld

Goethestr. 16a, 96132 Schlüsselfeld  
Telefon: 0172 8146111

### Kletterwald Geiselwind

Scheinfelder Straße 21, 96160 Geiselwind  
Telefon: 0179 4880838  
E-Mail: info@kletterwald-geiselwind.de  
Internet: www.kletterwald-geiselwind.de

## ■ EISLAUFEN\*\*

Kunsteisfläche am Festplatz Burghaslach

Natureisfläche am Waldspielplatz Fürstenforst

Natureisfläche bei Schlüsselfeld

\*\* nur bei Minustemperaturen; bei Natureisflächen ist unbedingt  
die Tragfähigkeit des Eises zu beachten



## SPORT UND FREIZEIT

### ■ FITNESSSTUDIO

#### **Fitnessstudio im Hotel Strohofer**

Scheinfelder Straße 21, 96160 Geiselwind  
Telefon: 09556 1860-0  
Fax: 09556 1860-3  
E-Mail: [rezeption@hotel-strohofer.de](mailto:rezeption@hotel-strohofer.de)  
Internet: [www.hotel-strohofer.de](http://www.hotel-strohofer.de)

---

#### **Fitness Treff Schlüßelfeld**

Adi-Dassler-Straße 3, 96132 Schlüßelfeld  
Telefon: 09552 93088-4  
Fax: 09552 93088-5  
E-Mail: [info@fitness-treff-schluesselfeld.de](mailto:info@fitness-treff-schluesselfeld.de)  
Internet: [www.fitness-treff-schluesselfeld.de](http://www.fitness-treff-schluesselfeld.de)

---

#### **Fitness Studio TSV Schlüßelfeld**

Grabengrundstraße 3, 96132 Schlüßelfeld  
Telefon: 09552 1863  
E-Mail: [tsv-schluesselfeld@t-online.de](mailto:tsv-schluesselfeld@t-online.de)  
Internet: [www.tsv-schluesselfeld.de](http://www.tsv-schluesselfeld.de)

### ■ FREIZEITPARK

#### **Freizeit-Land Geiselwind GmbH**

Wiesentheider Straße 25, 96160 Geiselwind  
Telefon: 09556 9211-0  
E-Mail: [info@freizeit-land.de](mailto:info@freizeit-land.de)  
Internet: [www.freizeitlandgeiselwind.de](http://www.freizeitlandgeiselwind.de)

### ■ GOLF

#### **Golfclub Steigerwald in Geiselwind e.V.**

Friedrichstraße 12, 96160 Geiselwind  
Telefon: 09556 14-84  
Fax: 09556 14-82  
E-Mail: [info@golfclub-steigerwald.de](mailto:info@golfclub-steigerwald.de)  
Internet: [www.golfclub-steigerwald.de](http://www.golfclub-steigerwald.de)

---

#### **Golfclub Schloss Reichmannsdorf**

Obere Hauptstraße 10,  
96132 Schlüßelfeld / OT Reichmannsdorf  
Telefon: 09546 5954964  
Fax: 09546 5948905  
E-Mail: [golf@schloss-reichmannsdorf.de](mailto:golf@schloss-reichmannsdorf.de)  
Internet: [www.golfanlage-reichmannsdorf.de](http://www.golfanlage-reichmannsdorf.de)

### ■ GRILLPLÄTZE

#### **Fürstenforst - am Waldspielplatz**

Eine Grill-Genehmigung beantragen Sie beim  
Markt Burghaslach  
Kirchplatz 6, 96152 Burghaslach  
Telefon: 09552 9320-12

---

#### **Füttersee - am Spielplatz**

Eine Grill-Genehmigung beantragen Sie beim  
Markt Geiselwind  
Marktplatz 1, 96160 Geiselwind  
Telefon: 09556 9222-30

### ■ KEGELN

#### **Kegelbahn Burghaslach**

Kirchplatz 6, 96152 Burghaslach  
Kontakt: Lagerhaus Röder GmbH & Co.KG  
Telefon: 09552 92250

---

#### **Bundeskegelbahn im Gasthof Lamm**

Marktplatz 8, 96160 Geiselwind  
Telefon: 09556 247

---

#### **Stadthalle Schlüßelfeld**

An der Reichen Ebrach 1, 96132 Schlüßelfeld  
Telefon: 09552 9222-10 (*Belegungsanfrage*)  
(*Mo - Fr 8.00 - 12.00 Uhr und Mo 13.00 -18.00 Uhr*)

### ■ KLETTERN

#### **Kletterstudio Geiselwind**

Wiesentheider Straße 5, 96160 Geiselwind  
Telefon: 09556 442 (*während der Öffnungszeiten*)  
E-Mail: [info@kletterstudio.de](mailto:info@kletterstudio.de)  
Internet: [www.kletterstudio.de](http://www.kletterstudio.de)

---

#### **Kletterwald Geiselwind**

Scheinfelder Straße 21, 96160 Geiselwind  
Telefon: 0179 4880838  
E-Mail: [info@kletterwald-geiselwind.de](mailto:info@kletterwald-geiselwind.de)  
Internet: [www.kletterwald-geiselwind.de](http://www.kletterwald-geiselwind.de)



# SPORT UND FREIZEIT

## ■ KNEIPPANLAGEN

### Kneippanlage an der Haslach

Am Regenrückhaltebecken, 96152 Burghaslach

---

### Kneippanlage Haag

Haag 27, Am Feuerwehrhaus, 96160 Geiselwind

---

### Kneippanlage Schlüsselfeld

An der Reichen Ebrach 1a, 96132 Schlüsselfeld

## ■ KULTURPFADE

### Kulturweg Burghaslach

Infos: [www.drei-franken-info.de/kultur.html](http://www.drei-franken-info.de/kultur.html)

---

### Auf den Spuren der Grafen Castell

Infos: [www.kulturpfad-grafen-castell.de](http://www.kulturpfad-grafen-castell.de)

---

### Auf den Spuren der Fürsten Schwarzenberg

Infos: [www.drei-franken-info.de/kultur](http://www.drei-franken-info.de/kultur)

## ■ KUTSCHFAHRTEN

### Kutsch- und Planwagenfahrten

Werner Hoffmann  
Debersdorf 15, 96132 Schlüsselfeld  
Telefon: 09555 464  
Telefon: 0171 9335572  
E-Mail: [hoffmannwerner@gmx.de](mailto:hoffmannwerner@gmx.de)

## ■ LANGLAUFLOIPE

### Langlaufloipe Dürrnbuch

Start am Parkplatz Dürrnbuch am westlichen Ortseingang  
Weitere Informationen erhalten Sie unter [www.duerrnbuch.com](http://www.duerrnbuch.com)

## ■ LEHRPFADE

### Naturlehrpfad Fürstenforst

Länge: 2 km ab Waldspielplatz Fürstenforst

---

### Wasserwirtschaftlicher Lehrpfad Burghaslach

Länge: 2,3 km ab Kirchplatz Burghaslach

---

### Walderlebnispfad Grabengrund

Länge: ca. 2,5 km ab TSV-Gelände Schlüsselfeld

## ■ MEHRGENERATIONEN-TRIMM-DICH-PFAD

Start am Parkplatz am Ortsende von Gräfenneuses in Richtung Ebersbrunn  
KT 48, 96160 Geiselwind / OT Gräfenneuses

Eine weitere Einstiegsmöglichkeit besteht in nördlicher Richtung zwischen Gräfenneuses und Ebersbrunn. Einstieg beim Wanderparkplatz kurz nach dem Wasserturm.

## ■ SPORTSTÄTTEN

### TSV-Halle Burghaslach

Würzburger Straße 28, 96152 Burghaslach

---

### Sportgelände des TSV Burghaslach

Am Sportzentrum, 96152 Burghaslach

---

### Sportgelände des TSV Geiselwind

Fütterseer Straße 2, 96160 Geiselwind

---

### Mehrzweckhalle Aschbach

Schlüsselfelder Weg 11,  
96132 Schlüsselfeld / OT Aschbach

---

### Sportgelände des TSV Aschbach

Schlüsselfelder Weg 11,  
96132 Schlüsselfeld / OT Aschbach

---

### Sportgelände des FV Elsendorf

Dorfstraße, am Ortsende Richtung Buchfeld  
96132 Schlüsselfeld / OT Elsendorf

---

### Sportgelände des TSV Schlüsselfeld

Grabengrundstraße 3, 96132 Schlüsselfeld

---

### Stadthalle Schlüsselfeld

An der Reichen Ebrach 1, 96132 Schlüsselfeld

---

### Sportgelände des SC Reichmannsdorf

Am Brennenden Stock 1  
96132 Schlüsselfeld / OT Reichmannsdorf

---

### Sportgelände des FC Thüngfeld

Kirchstraße, 96132 Schlüsselfeld / OT Thüngfeld

## ■ WANDERN

### BURGHASLACH

---

#### **B1 SAGENWEG Länge: ca. 9 km**

Ortsumme Burghaslach - Niederndorf - Gleißenberg - Hochstraße - Burghaslach

#### **B2 STEINKREUZWEG Länge: ca. 6 km**

Ortsumme Burghaslach - zunächst parallel in westl. Richtung zum „Kunigundenweg“ verlaufend - „Drei-Steinerne Kreuze“ - „Schwedenkreuz“ - Fürstenforst - Burghaslach

#### **B3 SCHLOSSBRÜNNLEIN Länge: ca. 9 km**

Christuskirche Kirchrimbach - zunächst verlaufend mit „Kunigundenweg“ - Oberrimbach - Rosenbirkach - „Schlossbrunnen“ - Rosenbirkach - Oberrimbach - Kirchrimbach

#### **B4 Länge: ca. 8,5 km**

Ortsumme Burghaslach - in nördl. Richtung zur Neustädter Straße - Hardweg - durch den Staatsforst - Hochstraße - Breitenlohe - Burghaslach

#### **B5 Länge: ca. 7 km**

Ortskern Niederndorf - in nördl. Richtung Weiswasen - Kreisstraße links - nach rechts zur Hochstraße - Düllberg - Niederndorf

#### **B6 Länge: 1,5 km**

Wanderparkplatz Fürstenforster Straße am Gemeindewald - durch den Wald - Waldspielplatz - Fürstenforst und zurück

#### **B7 Länge: 4,5 km**

Ortsumme Münchhof - in westl. Richtung zur Hochstraße / Burghöchstädter Berg - durch den Wald nach Münchhof

#### **B8 Länge: ca. 14 km**

Hotel Steigerwaldhaus in Oberrimbach - in westl. Richtung durch den Ort - bergwärts zur Hochstraße - Appenfelden - Rotes Kreuz - Rosenbirkach - Oberrimbach

#### **B9 Länge: 7 km**

Hotel Steigerwaldhaus in Oberrimbach - in westl. Richtung durch den Ort - bergwärts zur Hochstraße zum Rimbachberg - Unterimbach - Oberrimbach

#### **B10 Länge: 8 km**

Hotel Steigerwaldhaus in Oberrimbach - in östl. Richtung auf der Staatsstraße zur Kreuzung - Kirchrimbach - Unterrimbach - Staatsforst Hard - Hardhof - Kirchrimbach - Oberrimbach

### GEISELWIND

---

#### **Traumrunde Geiselwind Länge: 8,1 km**

An der alten Schule Gräfenneuses - Ebersbrunn - Gräfenneuses

#### **G1 Länge: 5,5 km**

Kinderspielplatz Gräfenneuses - Ebersbrunn - Gräfenneuses

#### **G2 Länge: 6,5 km**

Marktplatz Geiselwind - Gotteshausberg - Waldweg Richtung Gräfenneuses - Röhrensee - Geiselwind

#### **G3 Länge: 8 km**

Kaisereiche Füttersee - Ilmenau - Burggrub - Neugrub - Füttersee

#### **G4 Länge: 10 km**

Marktplatz Geiselwind - Langenberg - Rehweiler - Dürrnbuch - Geiselwind

#### **G5 Länge: ca. 7 km**

Brücke Dürrnbuch - Haag - Herpersberg - Dürrnbuch

#### **G6 Länge: 9,5 km**

Feuerwehrhaus Wasserberndorf - Weg Richtung Sixtenberg - Hohnsberg - Hochstädter Berg - Wasserberndorf

#### **G7 Länge: 4,5 km**

Feuerwehrhaus Wasserberndorf - Burghaslacher Straße Autobahnbrücke rechts - zur Hochstraße - talwärts nach Sixtenberg - Wasserberndorf



Rainer Sturm / pixelio.de

# SPORT UND FREIZEIT

## SCHLÜSSELFELD

### S 1 Länge: ca. 8 km

Marktplatz Schlüsselfeld - Bamberger Straße - Traubstraße - durch den Bürgerwald - Debersdorf - Schlüsselfeld

### S 3 Länge: ca. 4 km

Wanderparkplatz auf der Thüngbacher Höhe - durch Buchenwälder - Wanderparkplatz

### S 4 Länge: ca. 4 km

Ortsmitte Debersdorf - am Ortsende nach Westen - durch herrliche Wälder - über einen Bergrücken - Debersdorf

### S 5 Länge: 4,5 km

Reichmannsdorf - Hopfenmühle - durch herrliche Wälder - Reichmannsdorf

### A 1 Länge: ca. 5 km

Ortsmitte Aschbach - Hohner Weg - Hohn am Berg - Bergkapelle - Holzberndorf - am Bergfuß zurück nach Aschbach

### A 2 Länge: ca. 6 km

Ortsmitte Aschbach - Waldstraße - Bernhardsbrunnlein - durch den Wald zum Bauernknock - Hohn am Berg - Aschbach

### A 3 Länge: ca. 7 km

Ortsmitte Aschbach - Kaulberg - erste Abzweigung links in den Mittelweg - Hochstraße - Badersbrunnen - Krumme-Tanne - Bernhardsbrunnlein - Aschbach

### A 4 Länge: ca. 9 km

Ferendorf Aschbach - Ziegelsambach rechts den Berg hoch - links nach Wüstenbuch - über den alten Wüstenbacher Weg nach Aschbach

### A 5 Länge: ca. 8 km

Würzburger Straße in Aschbach - Seeramsmühle - links ab nach Wasserberndorf - Drei-Franken-Stein - Heuchelheim - Aschbach



### DREI-FRANKEN-STEIN-WEG

Die um den Drei-Franken-Stein liegenden Gemeinden Burghaslach, Geiselwind und Schlüsselfeld haben diesen ca. 40 km langen Weg im Jahr 2000 eingerichtet.

Er führt durch die drei fränkischen Regierungsbezirke Ober-, Mittel- und Unterfranken.

Da es sich um einen Rundwanderweg handelt, ist es möglich, an jeder Stelle des Weges mit der Wanderung zu beginnen.



Rastplatz bei Rambach mit Blick in das Tal der Reichen Ebrach

Die Fritsch-Wanderkarte Nr. 104 „Drei-Franken-Eck“ kann für € 2,- bei den Drei-Franken-Eck Gemeinden Burghaslach, Geiselwind und Schlüsselfeld oder der örtlichen Gastronomie erworben werden.



## FERNWANDERWEGE

### DREI-FRANKEN-WEG

Länge: 28 km

Wiesentheid - östlich nach Untersambach - Friedrichsberg - Dürrnbuch - Drei-Franken-Stein - Drei Eichen nach Schlüsselfeld

### KELTENERLEBNISWEG

Länge: 254 km, davon 119 km im Steigerwald

Verlauf im Steigerwald: Bad Windsheim - Herbolzheim - Bullenheim - Iphofen - Abtswind - Gräfenneuses - Ebrach - Michelau - Eschenau - Eltmann am Main - Bamberg

### KLARMANNWEG

Länge: 115 km

Haßfurt/Steinsfeld - Zabelstein - Michelau - Ebrach - Gräfenneuses - Friedrichsberg - Schwanberg - Ruine Speckfeld - Dornheim - Iffigheimer Berg - Hoher Landsberg - Weigenheim - Uffenheim - Custenlohr - Mörlbach - Gallmersgarten nach Burgbernheim

### K1 KUNIGUNDENWEG

Länge: 110 km

Altenberg bei Aub - Bullenheim - Bullenheimer Berg - Schloss Frankenberg - Iffigheimer Berg - Markt Bibart - Scheinfeld - Oberrimbach - Burghaslach - Schlüsselfeld - Burgebrach - Mühlendorf - Bamberg

### MAIN-DONAU-WEG

Länge: 65 km

Im Teilbereich Steigerwald von Eltmann nach Weissbrunn - Trossenfurt - Dankenfeld - Schönbrunn - Burgebrach - Reichmannsdorf - Wachenroth - Weingartsgreuth nach Höchststadt/Aisch

### RÖDELSEE NACH WEINGARTSGREUTH

Länge: 65 km

Rödelsee, östlich durch die Weinberge auf den Schwanberg nach Birklingen - Oberscheinfeld - Rosenbirkach - Breitenlohe - Warmersdorf - Buchfeld nach Weingartsgreuth

### SAND AM MAIN-NEUSTADT/AISCH-ANSBACH

Länge: 65 km

Sand am Main - Zell am Ebersberg - Fabrikschleichach - Untersteinbach - Ebrach - Schlüsselfeld - Burghaslach - Altershausen - Münchsteinach - Stübach - Neustadt/Aisch

### Länge: 40 km

Fortsetzung: Neustadt/Aisch - Virnsberg (Frankenhöhe) - Ansbach

### STEIGERWÄLDER JAKOBSWEG

Länge: 76 km

Dieser Jakobsweg führt quer durch den Steigerwald, beginnt an der Jakobskirche in Bamberg, durchläuft die Orte Burgebrach, Schlüsselfeld, Burghaslach, Scheinfeld und Markt Bibart und findet in Uffenheim Anschluss an den großen fränkischen Jakobsweg von Würzburg kommend, über Rothenburg nach Ulm.

### STEIGERWALD-PANORAMAWEG

Länge: 160 km

Bad Windsheim - Herbolzheim - Bullenheim - Iphofen - Abtswind - Gräfenneuses - Ebrach - Michelau - Eschenau - Eltmann am Main - Bamberg



# VEREINE, VERBÄNDE UND POLITISCHE EINRICHTUNGEN

## ■ ANGELN

### BURGHASLACH

#### Fischerei-Verein-Großgemeinde Burghaslach e.V.

Friedrich Kropf  
Kirschenallee 16, 96152 Burghaslach  
Telefon: 09552 1846  
E-Mail: 1.vorstand@fischereiverein-burghaslach.de



### GEISELWIND

#### Drei-Franken-Fischer e.V.

Andreas Hummel  
Leinwasen 7, 97353 Wiesentheid / OT Geesdorf  
Telefon: 0176 21684427



### SCHLÜSSELFELD

#### Fischereiverein Oberer Ebrachgrund e.V.

Kevin Hanf  
Dorfstraße 33, 96132 Schlüsselfeld / OT Elsendorf  
Telefon: 0151 15248285  
E-Mail: kevin.hanf@web.de

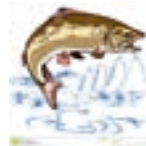

#### Fischereiverein „Eichsee“ Aschbach

Stefan Gerber  
Kohlplatte 4, 96132 Schlüsselfeld / OT Aschbach  
Telefon: 09555 809315



## ■ FEUERWEHR

### BURGHASLACH

#### FF Breitenlohe

1. Vorstand Manuel Schlee  
Breitenlohe 71, 96152 Burghaslach  
Telefon: 09552 7801



#### FF Burghaslach

1. Vorstand Martin Albert  
Laubanger 28, 96152 Burghaslach  
E-Mail: info@feuerwehr-burghaslach.de



1. Kommandant Christoph Schorr  
Neustädter Str. 28, 96152 Burghaslach  
Telefon: 09552 6295

#### FF Fürstenforst

1. Vorstand Jürgen Bogner  
Fürstenforst 69, 96152 Burghaslach  
Telefon: 09552 929780



#### FF Gemeinschaft Schwarzbachgrund Freihaslach - Münchhof - Burghöchstadt

1. Vorstand Harald Haßler  
Münchhof 4, 96152 Burghaslach  
Telefon: 09552 9296143



1. Kommandant Ludwig Lehner  
Freihaslach 14, 96152 Burghaslach  
Telefon: 09552 7556

#### FF Gleißenberg

1. Vorstand Tina Scherzer  
Gleißenberg 42, 96152 Burghaslach

1. Kommandant Roland Heller  
Telefon: 0174 4733123

# VEREINE, VERBÄNDE UND POLITISCHE EINRICHTUNGEN

## ■ FEUERWEHR / -VEREINE

### BURGHASLACH

---

#### FF Niederndorf

1. Vorstand Florian Lechner  
Niederndorf 37, 96152 Burghaslach  
Telefon: 09552 9308800



#### FF Oberrimbach

1. Vorstand Thomas Zaske  
Oberrimbach 1, 96152 Burghaslach  
Telefon: 09552 921538



1. Kommandant Georg Nirsberger  
Oberrimbach 74, 96152 Burghaslach  
Telefon: 09552 980540

#### FF Seitenbuch

1. Kommandant Robert Tallner  
Seitenbuch 13, 96152 Burghaslach  
Telefon: 0170 9930851

### GEISELWIND

---

#### FF Burggrub-Neugrub

1. Kommandant Matthias Winkler  
Burggrub 1, 96160 Geiselwind  
Telefon: 09556 229

#### FF Ebersbrunn

1. Kommandant Reinhold Hack  
Ebersbrunn 6, 96160 Geiselwind  
Telefon: 09556 1391



#### FF Füttersee

1. Kommandant Maximilian Klein  
Kirchweg 4, Füttersee, 96160 Geiselwind  
Telefon: 09556 9216430

#### FF Geiselwind

1. Kommandant Benedikt Rückel  
Scheinfelderstraße 4, 96160 Geiselwind  
Telefon: 09556 1492



#### FF Gräfenneuses

1. Kommandant Michael Rehberger  
Gräfenneuses 7, 96160 Geiselwind  
Telefon: 0163 3975554

#### FF Haag-Dürrnbuch

1. Kommandant Wolfgang Schöllner  
Haag 15a, 96160 Geiselwind  
Telefon: 09556 1311

#### FF Ilmenau

1. Kommandant Mathias Böhm  
Ilmenau 12, 96160 Geiselwind  
Telefon: 09556 981546

#### FF Rehweiler

1. Kommandant Christian Wittmann  
Rehweiler 36, 96160 Geiselwind  
Telefon: 09556 921008

#### FF Wasserberndorf

1. Kommandant Matthias Hyna  
Burghaslacher Str. 10, 96160 Geiselwind  
Telefon: 09556 1252

# VEREINE, VERBÄNDE UND POLITISCHE EINRICHTUNGEN

## ■ FEUERWEHR / -VEREINE

### SCHLÜSSELFELD

---

#### FF Aschbach

Hubertus Günster  
Alter Sportplatz 28, 96132 Schlüsselfeld / OT Aschbach  
Telefon: 09555 3779926  
Internet: [www.ff-aschbach.de](http://www.ff-aschbach.de)

---

#### FF Eckersbach

Christian Martin  
Eckersbach 54, 96132 Schlüsselfeld  
Telefon: 09552 7250



Die FFW Eckersbach ist der einzige Verein in dem Ortsteil mit ca. 130 Einwohnern und besteht seit 1889. Der Verein hat momentan 111 Mitglieder, wovon 34 aktive Feuerwehrmänner und -damen sind. Die FFW Eckersbach erfreut sich sehr großer Beliebtheit, was sich auch darin zeigt, dass viele auswärtige Mitglieder im Verein sind. Der Verein ist für das Dorfleben unersetzlich und organisiert auch in Eigenverantwortung die jährlichen Dorfveranstaltungen, wie Fischpartie, Johannisfeuer und Kirchweih.

---

#### FF Elsendorf

Johannes Schadel  
Gleißberger Straße 8, 96132 Schlüsselfeld / OT Elsendorf  
Telefon: 09552 1880

Als Ortsteilwehr der Stadt Schlüsselfeld besteht die FFW Elsendorf aus 30 aktiven Mitgliedern und einer Jugendgruppe. Als Einsatzfahrzeug dient ein LF8, mit welchem jährlich ca. 10 Einsätze abgeleistet werden.

---

#### FF Heuchelheim

Michael Weiß  
Heuchelheim 11, 96132 Schlüsselfeld  
Telefon: 09555 809440

FFW gegründet 1882. Aktuell 120 Mitglieder.

Großes Sommergrillfest immer am 1. Samstag im Juli am Dorfgemeinschaftshaus Heuchelheim

---

#### FF Reichmannsdorf

Bernd Gleitsmann  
Judenhof 7, 96132 Schlüsselfeld / OT Reichmannsdorf  
Internet: [ffw-reichmannsdorf.de](http://ffw-reichmannsdorf.de)



Die FFW Reichmannsdorf besteht seit 1871.

Sie hat neben dem Feuerwehrverein die aktive Wehr ab 18 Jahre, sowie eine Jugendwehr (12-18 Jahre) und eine Kinderwehr bis 12 Jahre. Die aktuellen Übungen, Lehrgänge und Feierlichkeiten stehen auf der Homepage. Interesse bei einer der jeweiligen Gruppen mitzumachen? Einfach zu dem jeweiligen Übungstermin in das Feuerwehrgerätehaus (Untere Hauptstraße 18) kommen. Wir freuen uns Dich bei uns begrüßen zu dürfen.

---

#### FF Schlüsselfeld

Thomas Messingschlager  
Bamberger Str. 36, 96132 Schlüsselfeld  
Telefon: 09552 449  
E-Mail: [thomas.messingschlager@feuerwehr-schluesselfeld.de](mailto:thomas.messingschlager@feuerwehr-schluesselfeld.de)  
Internet: [www.feuerwehr-schluesselfeld.de](http://www.feuerwehr-schluesselfeld.de)



Die aktive Mannschaft der 1871 gegründeten Freiwilligen Feuerwehr Schlüsselfeld umfasst ca. 70 Feuerwehrdienstleistende, wovon mehr als 30 einsatzbereite Atemschutzgeräteträger sind. Kinder- und eine Jugendfeuerwehr, um Nachwuchs zu fördern und auszubilden. 2017 hat die Feuerwehr das neue Feuerwehrzentrum bezogen. Der Fuhrpark besteht aus einem Kommandowagen, einem Mehrzweckfahrzeug, einem Gerätewagen, zwei Hilfeleistungslöschgruppenfahrzeuge, einem Rüstwagen und einem Wechseladlerkonzept. Der Verein trägt durch seine Veranstaltungen (Spanische Nacht, Floriansfest, Mitwirkung bei den GTF-Faschingsitzungen) zum kulturellen Leben der Stadt bei.



# VEREINE, VERBÄNDE UND POLITISCHE EINRICHTUNGEN

## ■ FEUERWEHR / -VEREINE

### SCHLÜSSELFELD

#### FF Thüngfeld

Andre Krug  
Hans-Schramm-Str. 14, 96132 Schlüsselfeld / OT Thüngfeld  
Telefon: 0151 20827577



Unsere Wehr besteht seit 1878 und zählt 150 Mitglieder. 4 Löschgruppen und 1 Jugendgruppe bilden die aktive Mannschaft.

Sollten wir dein Interesse an einer Mitarbeit geweckt haben, sind unser 1. Kommandant Harald Hauke, Jugendwart Andre Krug oder der 1. Vorsitzende Wilhelm Maislein deine Ansprechpartner. Die Übungstermine der Löschgruppen findest du im Schaukasten am FF-Haus. Die Jugendgruppe übt alle 2 Wochen am Mittwoch um 18:30 Uhr. Wir würden uns über einen Besuch sehr freuen.

#### FF Ziegelsambach / Wüstenbuch

Petra Seeger  
Sommerangerweg 4, 96132 Schlüsselfeld / OT Wüstenbuch  
Telefon: 09555 809412  
E-Mail: seegerpe@aol.com



Aus den beiden Ortsteilen Ziegelsambach / Wüstenbuch bildet sich unsere Feuerwehr, welche im Mai 2002 ihr 125-jähriges Gründungsfest feierte. Die FF hat 30 Aktive und der Verein zählt derzeit 120 Mitglieder.

## ■ FÖRDERVEREINE

### BURGHASLACH

#### Förderverein der FF Oberrimbach e.V.

Jürgen Ebert  
Kirchrimbach 59, 96152 Burghaslach  
Telefon: 09552 980106 Fax: 09552 931127  
E-Mail: ebert.rimbi@t-online.de  
Internet: www.ffw-oberrimbach.de



Gegründet 2006 haben wir uns zur Aufgabe gemacht, die FFW Oberrimbach tatkräftig zu unterstützen.

Unser Verein ist zweckgebunden an die FFW Oberrimbach.

Beitritt ohne Altersgrenze möglich.

Wir würden uns über Ihr Interesse und Ihre Unterstützung sehr freuen.

### GEISELWIND

#### Freundes- und Förderkreis Drei-Franken-Grundschule Geiselwind e.V.

1. Vorstand: Erwin Kleinlein  
Telefon: 09556 981005
2. Vorstand: Nadine Huscher  
Telefon: 09556 497



Der Verein wurde am 10.01.1996 gegründet und am 20.05.1996 in das Vereinsregister eingetragen. Er verfolgt gemeinnützige und soziale Zwecke, fördert die Ausstattung dieser Schule durch Beiträge und Spenden, unterstützt bedürftige und tüchtige Schüler materiell und finanziell. Mindestjahresbeiträge: 8,- Euro; Kinder 2,50 Euro

### SCHLÜSSELFELD

#### Förderverein des Chores der Pfarrkirche St. Johannes d. T. Schlüsselfeld e.V.

Karl Pröls  
Uhlandstraße 18, 96132 Schlüsselfeld  
Telefon: 09552 6659

# VEREINE, VERBÄNDE UND POLITISCHE EINRICHTUNGEN

## ■ GEWERBE

### GEISELWIND

#### Gewerbeverband Geiselwind „my-geiselwind“



Doris Müller-Kern  
Wiesentheider Straße 16, 96160 Geiselwind  
Telefon: 09556 478989-0 Fax: 09556 478989-69  
E-Mail: info@my-geiselwind.de  
Internet: www.my-geiselwind.de

Haben sie Lust auf „netzwerken“? Wir sind eine Gruppe von Selbstständigen und Gewerbetreibenden im Markt Geiselwind. Profitieren Sie von einer Mitgliedschaft durch ungezwungenen Erfahrungsaustausch und Teilnahme an unserer Gewerbeschau, den Geiselwinder Schautagen im Frühjahr oder einem Stand auf dem Geiselwinder Weihnachtsmarkt.

### SCHLÜSSELFELD

#### Werbegemeinschaft Schlüsselfeld

Maximilian Ley  
Marktplatz 37, 96132 Schlüsselfeld  
Telefon: 09552 514 Fax: 09552 980605  
E-Mail: info@stadtbaeckerei-ley.com  
Internet: stadtbaeckerei-ley.com



Im Jahr 1977 hielten Gewerbetreibende die erste Leistungsschau ab. Aus dieser Gruppierung bildete sich die Werbegemeinschaft ein Jahr später. Seitdem richtet die Werbegemeinschaft, mit über 40 Mitgliedern aus Schlüsselfeld, jährlich den Schlüsselfelder Winkelmarkt, die Johannikerwa, aus.

## ■ HEIMAT & GESCHICHTE

### BURGHASLACH

#### Dorfgemeinschaft Burghöchstadt

Wilhelm Sternecker  
Burghöchstadt 7, 96152 Burghaslach  
Telefon: 09552 7817

#### Dorfgemeinschaft Seitenbuch

Robert Tallner  
Seitenbuch 13, 96152 Burghaslach  
Telefon: 0170 9930851

### SCHLÜSSELFELD

#### Dorfgemeinschaft Heuchelheim e.V.

Gerhard Feller  
Heuchelheim 34, 96132 Schlüsselfeld  
Telefon: 09555 536



Durchführung von kulturellen Vorträgen und Erwachsenenbildung.  
Gestaltung eines aktiven Orts- und Vereinslebens.  
Pflege und Bewahrung der heimatlichen Geschichte.

#### Heimatverein Reicher Ebrachgrund e.V.



Rudi Schmidt  
Am Obstgarten 4, 96172 Mühlhausen  
Telefon: 09548 6119  
E-Mail: rudi-schmidt@gmx.de  
Internet: www.reiche-ebrach.de

Die geschichtlichen Strukturen und Bezüge der „kleinen fränkischen Welt“ an der Reichen Ebrach und deren Einzugsgebiet aufzubereiten und durchschaubarer zu machen, hat sich der Heimatverein Reicher Ebrachgrund auf die Fahne geschrieben. Erst 1987 gegründet, ist es mit nunmehr 400 Mitgliedern gelungen, verschiedenste heimatkundliche Themen aufzugreifen und dies auch im jährlich erscheinenden Heimatboten aus dem Reichen Ebrachgrund zu veröffentlichen.

# VEREINE, VERBÄNDE UND POLITISCHE EINRICHTUNGEN

## ■ JUGEND

### GEISELWIND

#### CVJM Haag und Umgebung e.V.

Haag 28 ½, 96160 Geiselwind  
E-Mail: [info@cvjm-haag.de](mailto:info@cvjm-haag.de)  
Internet: [www.cvjm-haag.de](http://www.cvjm-haag.de)



#### Angebote im CVJM Haag:

Jungschar (8-12 Jahre), Teeniekreis (13-15 Jahre), Jugendkreis (16-18 Jahre), 18plus (Junge Erwachsene ab 18 Jahre), Junge Familien, Hauskreise (alle Altersgruppen), Posaunenchor.  
Möglichkeiten ENTDECKEN - Talente FÖRDERN - Gemeinschaft ERLEBEN  
MITTENDRIN-der andere Gottesdienst, Glaube, Begegnung, Band (moderne Musik), Gespräche, Snacks...

### SCHLÜSSELFELD

#### Jugendarbeit Schlüßelfeld, JAM

Daniel Töwe  
iSo e.V., Geisfelder Straße 14, 96050 Bamberg  
Telefon: 0173 9931483  
E-Mail: [daniel.toewe@iso-ev.de](mailto:daniel.toewe@iso-ev.de)  
Internet: [www.iso-ev.de](http://www.iso-ev.de)

JAM macht offene Jugendarbeit in Schlüßelfeld und den Ortsteilen.  
Wir sind Ansprechpartner für alle Jugendlichen im Stadtgebiet.  
Wir führen das ganze Jahr Angebote, Aktionen und Öffnungszeiten durch.  
Alle aktuellen Infos finden Sie auf: [www.schluesselfeld.de](http://www.schluesselfeld.de),  
[www.facebook.com/JHSchlue](https://www.facebook.com/JHSchlue) und in der VS Schlüßelfeld.

#### Kerwasburschen & Madli Schlüßelfeld

Am Brühl 2, 96132 Schlüßelfeld  
E-Mail: [info@kerwa-schluesselfeld.de](mailto:info@kerwa-schluesselfeld.de)  
Internet: [www.kerwa-schluesselfeld.de](http://www.kerwa-schluesselfeld.de)



Wir sind eine Gemeinschaft junger Leute, die sich kulturell in ihrer Heimatstadt engagiert und für die Vorschläge und Belange vor allem junger Menschen einsetzt.

Im Vordergrund unserer Arbeit steht die Ausrichtung und Weiterentwicklung der Kirchweih, die Integration neuer Bürger und die Arbeit mit Jugendlichen.  
Werde Teil unseres dynamischen Teams und bestimme mit!



# VEREINE, VERBÄNDE UND POLITISCHE EINRICHTUNGEN

## ■ KIRCHLICHE VEREINE

### BURGHASLACH

---

#### Evangelischer Männerkreis

Armin Luther  
Fürstenforst 16, 96152 Burghaslach  
Telefon: 09552 7832  
E-Mail: Luther.Armin@yahoo.de

Der Männerkreis Burghaslach trifft sich immer am letzten Freitag eines Monats. Normal um 19.30 Uhr.

Wir besichtigen Firmen, Schlösser, einfach was Interessantes. Das Programm ist im Kirchenblatt Burghaslach veröffentlicht.

#### OFFENER TREFF

Ruth Finster  
Würzburger Straße 32, 96152 Burghaslach  
Telefon: 09552 7073

Wann: immer dienstags von 14.00 Uhr bis 16.00 Uhr  
Wo: im Gemeindehaus, Würzburger Straße 18, 96152 Burghaslach  
Wer: Jede und jeder, der Gemeinschaft sucht  
Warum: Wir wollen eine weitere Möglichkeit anbieten, andere Menschen zu treffen, aus Burghaslach und Ortsteilen und aus unserer Kommunalen Allianz, gemeinsam Ideen zu entwickeln oder nur einfach einmal aus den eigenen vier Wänden heraus zu kommen, um nicht allein zu sein. Bitte mit kurzer Anmeldung unter 09552 7073.

### GEISELWIND

---

#### Diakonieverein Drei-Franken e.V.

Hauptstraße 13, 96132 Schlüsselfeld/Aschbach  
Telefon: 09555 255

#### Katholischer Deutscher Frauenbund, Zweigverein Geiselwind

Lucia Ruhl  
Lange Straße 3, 96160 Geiselwind  
Telefon: 09556 1261



Unser Programm orientiert sich an den Jahreszeiten und dem Kirchenjahr: Weiberfasching, Frauenfrühstück mit wechselndem Thema, Weltgebetstag der Frauen, Ausflüge und gemütliches Beisammensein, Osterbrunnen richten und dekorieren, Weihnachtsfeier mit Jahresrückblick. Als christlicher Verein beten wir: Einen Kreuzweg, Maiandacht am ersten und letzten Freitag im Mai, Anbetungsstunde, Messe für verstorbene Mitglieder.

### SCHLÜSSELFELD

---

#### Katholischer Deutscher Frauenbund, Zweigverein Aschbach

Maria Ansorge  
Alter Sportplatz 15, 96132 Schlüsselfeld / OT Aschbach  
Telefon: 09555 697  
Internet: [aschbach-kath.de/gemeindeleben/frauenbund-ausfuehrlich/](http://aschbach-kath.de/gemeindeleben/frauenbund-ausfuehrlich/)



Wir sind ein moderner Frauenverbund, der im christlichen Geist und im Bewusstsein seiner katholischen Traditionen wirkt. Lernen Sie bei uns unterschiedliche Frauen kennen, mit denen Sie sich couragiert und selbstbewusst austauschen, beten, lachen, Kontakte knüpfen, Kultur erleben oder Vorträge besuchen können. – Wir freuen uns auf Sie!

#### Katholischer Deutscher Frauenbund, Zweigverein Elsendorf

Annette Hofmann  
Loosgasse 4, 96132 Schlüsselfeld / OT Possenfelden  
Telefon: 09552 6102



Gestartet wird das Programm mit der Faschingsveranstaltung im Januar. Dieser Veranstaltung folgt eine Maiandacht. Auch durch diverse Ausflüge z.B. zu Weihnachtsmärkten oder auch durch den Seniorennachmittag erfreut der Frauenbund seine Mitglieder und die ganze Dorfgemeinschaft.

# VEREINE, VERBÄNDE UND POLITISCHE EINRICHTUNGEN

## ■ KIRCHLICHE VEREINE

### SCHLÜSSELFELD

---

#### Kapellenbauverein Lach

Thomas Müller  
Lach 25, 96132 Schlüßelfeld  
Telefon: 09548 1302

---

#### Kapellenbauverein Ziegelsambach

Klaus Stütz  
Ziegelsambach 14, 96132 Schlüßelfeld



1978 entschlossen sich die Einwohner von Ziegelsambach eine kleine Kapelle zu errichten. Nach Plänen von Adalbert Seeger aus Aschbach wurde 1980 mit dem Bau begonnen. Neben der enormen Eigenleistung der Ziegelsambacher wurden nur Handwerksbetriebe aus Aschbach und Schlüßelfeld berücksichtigt. Am 18. Juli 1982 wurde die Kapelle von Domkapitular Wich „Zur heiligen Familie“ geweiht. Die Kapelle ist Schmuckstück, Wohnung Gottes und das Herz unserer Ortsgemeinde.

---

#### Kolpingfamilie Aschbach

Annette Schellhorn  
Heuchelheimer Str. 15, 96132 Schlüßelfeld / OT Aschbach  
Telefon: 09555 552

---

#### Arbeitskreis Ministranten-Jugend

Katholisches Pfarramt Schlüßelfeld  
Pfarrer-Weißenberger-Straße 2, 96132 Schlüßelfeld  
Telefon: 09552 9212-12 Fax: 09552 9212-11  
E-Mail: pfarrei-schluesselfeld@erzbistum-bamberg.de  
Internet: www.st-johannes-schluesselfeld.de

Wir wollen Ansprechpartner für die Ministranten und Jugendlichen in unserer Pfarrei sein. Dafür brauchen wir Eure Ideen, Anregungen, Fragen und Mithilfe.

## ■ KRIEGERVEREINE & SOLDATENKAMERADSCHAFTEN

### BURGHASLACH

---

#### Reservisten- und Kameradschafts-Verein Rimbachgrund

Fritz Köstner  
Seitenbuch 8, 96152 Burghaslach  
Telefon: 09167 1254



#### Treffpunkt:

Letzter Dienstag im Monat um 20.00 Uhr im Vereinslokal  
„Melbers Schoppeneck“ in Burghaslach.

---

#### Soldaten- und Kameradschaftsverein Rimbachgrund

Willi Haßler  
Kirchrimbach 25 A, 96152 Burghaslach  
Telefon: 09552 / 65 76

---

#### Soldaten- und Kameradschaftsverein Gleißenberg

Paul Rob  
Gleißenberg 37, 96152 Burghaslach  
Telefon: 09552 / 15 67



### GEISELWIND

---

#### Krieger- und Soldatenkameradschaft Geiselwind

Werner Feuerlein  
Weingartsstraße 4, 96160 Geiselwind  
Telefon: 09556 681  
E-Mail: blacky-59@web.de



Die offiziell gegründete Krieger- und Soldatenkameradschaft besteht schon seit 1886. Aufgrund des Ersten und Zweiten Weltkrieges liegt jedoch kein offizielles Gründungsprotokoll vor. Der Verein musste nach jedem der Kriege neu gegründet werden.

Nach der Wiedergründung am 12. Dezember 1954 besteht der Verein bis zum heutigen Zeitpunkt vorwiegend aus Reservisten der Bundeswehr.

# VEREINE, VERBÄNDE UND POLITISCHE EINRICHTUNGEN

## ■ KRIEGERVEREINE & SOLDATENKAMERADSCHAFTEN

### GEISELWIND

#### Kriegerverein Drei-Franken

Albert Lohmann  
Ebersbrunn 17, 96160 Geiselwind  
Telefon: 09556 1285



### SCHLÜSSELFELD

#### Krieger- und Kameradschaftsverein Heuchelheim

Gerhard Feller  
Heuchelheim 34, 96132 Schlüsselfeld  
Telefon: 09555 536



Pflege der Kameradschaft. Ehrendes Gedenken an die Soldaten, Kameraden und Kriegsoffer der Weltkriege.

#### Reservistenverein Oberer Ebrachgrund

Stefan Jäger  
Schlüsselbergerstraße 20, 96132 Schlüsselfeld  
Telefon: 09552 931072  
Internet: [www.reservistenverband.de](http://www.reservistenverband.de)



Die Reservistenkameradschaft Ebrachgrund, ein Zusammenschluss von Reservisten und Interessierten, interessiert und engagiert sich für Bundeswehr und Sicherheitspolitik.

#### Soldaten- und Kameradschaftsverein Elsendorf

Gerhard Körner  
Güntersdorf 5, 96132 Schlüsselfeld  
Telefon: 09548 235  
Internet: [www.elsendorf.eu](http://www.elsendorf.eu)



Der SKV-Elsendorf wurde 1890 mit 35 Mitgliedern und zwei Ehrenmitgliedern gegründet. Die Weihe der Vereinsfahne fand am 15. Juni 1890 mit Johann Fitz (Elsendorf) als Fahnenjunker und Georg Scheubel (Possenfelden) statt.

#### Soldaten- und Kameradschaftsbund Reichmannsdorf-Melsendorf

Werner Siebenmann  
Schmiedsberg 10, 96132 Schlüsselfeld / OT Reichmannsdorf  
Telefon: 09546 5958505



Der 1887 gegründete Verein dient zur Förderung der Kameradschaft, des Brauchtums und der Denkmalpflege.

## ■ KUNST & KULTUR

### BURGHASLACH

#### Arbeitskreis Kulturtankstelle

Daniel Wendler  
Kirchplatz 12, 96152 Burghaslach  
Telefon: 09552 9320-0  
E-Mail: [gemeinde@burghaslach.de](mailto:gemeinde@burghaslach.de)



Der Arbeitskreis der Kulturtankstelle Burghaslach besteht aus einem kleinen Kreis kultur- und heimatgeschichtlich interessierter Bürger. Seit dem Jahr 2000 werden kulturelle Veranstaltungen in der Kulturtankstelle Burghaslach aber auch an besonderen Orten, z.B. Schlosshof Fürstenforst oder Bibelgarten Burghaslach organisiert. Jährlich erscheint ein Kulturprogramm, das auch auf der Homepage des Marktes Burghaslach veröffentlicht ist.

# VEREINE, VERBÄNDE UND POLITISCHE EINRICHTUNGEN

## ■ KUNST & KULTUR

### GEISELWIND

---

#### Steigerwaldbühne Geiselwind

Richard Rückel  
Wiesentheider Straße 2a, 96160 Geiselwind  
Telefon: 09556 665  
E-Mail: fam.rueckel@t-online.de

Einer langen Tradition folgend spielen wir einmal im Jahr (um die Weihnachtszeit) Theater. Haben Sie Interesse an Spielterminen oder möchten Sie mitwirken, melden Sie sich einfach.

### SCHLÜSSELFELD

---

#### Krippenfreunde Schlüsselfeld

Reiner Grief  
Kirchplatz 7, 96132 Schlüsselfeld  
Telefon: 09552 1803  
E-Mail: reiner.grief@t-online.de



Die Krippenfreunde Schlüsselfeld e.V. unterhalten die große Krippe im fränkischen Scheunenstil auf dem Marktplatz in Schlüsselfeld. Aufstellung der Krippe alljährlich vom ersten Advent bis Mitte Januar mit den Szenen: Maria Verkündigung - Maria Heimsuchung - Herbergsuche - Geburt Christi - Anbetung der Könige - Flucht nach Ägypten

#### Kultur in alten Mauern

Kontakt über Stadtmuseum  
Marktplatz 25, 96132 Schlüsselfeld  
Telefon: 09552 9222-0 (Stadtverwaltung)  
Internet:  
[www.schluesselfeld.de/tourismus-freizeit/freizeit/kultur](http://www.schluesselfeld.de/tourismus-freizeit/freizeit/kultur)

Auf der Basis des Konzeptes für das Anfass- und Begreifmuseum, das „Stadtmuseum Schlüsselfeld“ entstand 1997 mit der Stadt Schlüsselfeld und ortsansässigen Vereinigungen das Kulturprogramm „Kultur in alten Mauern“. Der Wechsel von Theater, Kabarett, Dichterlesungen, Musik und Ausstellungen hat seither einen Kreis treuer Freunde gefunden.

## ■ MUSIK & GESANG

### BURGHASLACH

---

#### Chorgemeinschaft Burghaslach

Liselotte Schlierf  
Hardweg 1, 96152 Burghaslach  
Telefon: 09552 443

#### Kapelle „Drei Franken-Eck“ Burghaslach e.V.

Martin Hilpert  
Dr.-Schätzel-Str. 19a, 91315 Höchststadt a.d.Aisch  
Telefon: 0173 3894092

Die Kapelle „Drei Franken Eck“ Burghaslach e. V. besteht seit 1967. Wir spielen ein umfangreiches musikalisches Programm, Rock, Pop, Filmmusik und natürlich traditionelle Blasmusik. Unser Jugendorchester sieht sich mehr als Sinfonisches Blasorchester. Haben Sie Interesse an der Musik, dann sind Sie bei uns bestens aufgehoben. Musikprobe immer freitags um 19.30 Uhr im Proberaum der Grundschule Burghaslach.



#### Kirchenchor Kirchrumbach-Obersteinbach

Stefan Heunisch  
Kirchrumbach 28, 96152 Burghaslach  
Telefon: 09552 6398

#### Posaunenchor Burghaslach

Florian Borstner  
Fürstenforst 7, 96152 Burghaslach  
Telefon: 09552 1822

#### Volkstanzgruppe Gleißenberg-Burghaslach

Michael Hahn  
Gleißenberg 32, 96152 Burghaslach  
Telefon: 09552 7964

# VEREINE, VERBÄNDE UND POLITISCHE EINRICHTUNGEN

## ■ MUSIK & GESANG

### GEISELWIND

#### Kirchenchor Füttersee

Anneliese Hyna  
Burghaslacher Straße 10  
96160 Geiselwind / OT Wasserberndorf  
Telefon: 09555 1252



Der Kirchenchor Füttersee begleitet seit 1977 vor allem die Festgottesdienste entlang des Kirchenjahres. Wir wählen überwiegend geistliches Liedgut, wobei Werke aus verschiedenen Jahrhunderten und nicht zuletzt moderne Lieder gesungen werden.

#### Posaunenchor CVJM Haag u.U. e.V.

Frank Mahr  
Haag 22, 96160 Geiselwind  
Telefon: 09556 921515  
E-Mail: info@cvjm-haag.de  
Internet: www.cvjm-haag.de

#### Posaunenchor Ebersbrunn

Michael Hack  
Ebersbrunn 38, 96160 Geiselwind  
Telefon: 01512 80 59009

#### Posaunenchor Wasserberndorf

Wolfgang Gegner  
Am Berg 1, 96160 Geiselwind/OT Wasserberndorf  
Telefon: 09555 1289

#### Singkreis Geiselwind

Elsa Sillig  
Wiesentheider Straße 21, 96160 Geiselwind  
Telefon: 09556 204



Der Singkreis Geiselwind ist ein gemischter Chor, der seit 1979 besteht. Zurzeit sind wir 25 aktive Mitglieder mit den Stimmlagen Sopran, Alt, Tenor und Bass. Wir singen volkstümliche Lieder, und auch bei kirchlichen Anlässen ist unser Chor zu hören.

#### Steigerwaldkapelle Geiselwind

Dr. Toni Müller  
Weingartsstraße 21, 96160 Geiselwind



Durch vielfältige und zahlreiche öffentliche Auftritte wird im Jahresverlauf das Gemeinschaftsleben in der Großgemeinde Geiselwind durch die Steigerwaldkapelle bereichert. Kirchenparaden, Prozessionen, Bittgänge, Empfänge, Jubiläen, Geburtstage, Festzüge, Standkonzerte und Beerdigungen werden entsprechend musikalisch ausgestaltet. In der Nachwuchsarbeit besteht eine Kooperation mit der Kapelle Drei-Franken-Eck in Burghaslach. Mitspieler sind immer willkommen.

### SCHLÜSSELFELD

#### Musikverein Blaskapelle Elsendorf e.V.

Roland Badum  
Weiherstrasse 3a, 96132 Schlüsselfeld / OT Elsendorf  
Telefon: 09552 931548  
E-Mail: rolandbadum@freenet.de



Im Musikverein Blaskapelle Elsendorf e.V. ist die Ausbildung das Wichtigste. Sie beginnt in der Früherziehung, und ist im Hauptorchester noch nicht zu ende. Gespielt werden moderne Unterhaltungsmusik, sowie traditionelle und konzertante Blasmusik.

#### Schlüsselfelder Blasmusik e.V.

Christian Sturm  
Beethoven Str. 7, 96132 Schlüsselfeld  
Telefon: 09552 6255  
E-Mail: schluesselfelder.blasmusik@gmx.de



Wir sind eine dynamische Gruppe von Musikern, die Spaß daran hat gemeinsam & erfolgreich zu musizieren. Das Repertoire der Kapelle umfasst konzertante und traditionelle Blasmusik, sowie Kirchen- & Unterhaltungsmusik. Unsere Auftritte erstrecken sich über das Jahr im gesamten Gemeindekreis.



# VEREINE, VERBÄNDE UND POLITISCHE EINRICHTUNGEN

## ■ MUSIK & GESANG

### SCHLÜSSELFELD

---

#### Musikkapelle Aschbach

Georg Schell  
Kohlplatte 6, 96132 Schlüßelfeld  
Telefon 09552 1241

#### Chor der Pfarrkirche St. Johannes d.T. Schlüßelfeld

Karl Proß  
Uhlandstraße 18, 96132 Schlüßelfeld  
Telefon: 09552 6659  
E-Mail: karl.alexandra.proels@t-online.de



Der Chor der Pfarrkirche besteht aus ca. 24 Sängerinnen und Sängern und einem hervorragend ausgebildeten, immer gut gelaunten Chorleiter, Martin Popp. Unser Repertoire erstreckt sich von alter bis zu moderner geistlicher Musik und diversen weltlichen Chorstücken. Wir singen an den hohen kirchlichen Feiertagen und veranstalten auch Konzerte, teilweise mit Vokal- und Instrumentalsolisten. Chorprobe ist donnerstags um 19.30 Uhr im Pfarrzentrum.

#### Chor „The Voices“

Diana Pfaff  
Kastanienweg 2, 96132 Schlüßelfeld / OT Reichmannsdorf  
Telefon: 09546 921665  
E-Mail: kontakt@chorthethevoices.de  
Internet: www.chorthethevoices.de



Als 1995 einige Kinder und Jugendliche unter 18 Jahren in Reichmannsdorf einen Chor gründeten, ahnte noch niemand, was daraus entstehen sollte. Mittlerweile ist „The Voices“ in der ganzen Region für seine kirchlichen Auftritte und Konzerte, aber auch für sein ehrenamtliches Engagement bekannt. 2020 feierte der Chor aus Reichmannsdorf sein 25-jähriges Bestehen. 25 Jahre gemeinsam singen, Spaß haben, zusammenhalten, beten und helfen. Wer mitsingen oder mehr über den Chor „The Voices“ erfahren möchte ist herzlich dazu eingeladen.

#### Gesangverein 1890 Schlüßelfeld e.V.

Werner Zink  
Thüngfeld 40, 96132 Schlüßelfeld  
Telefon: 09552 1030  
E-Mail: e.w.zink@googlemail.com



Chorproben: Mi ab 19:30 im Gasthof Storch Schlüßelfeld  
Der GV Schlüßelfeld ist ein gemischter Chor.  
Wir singen deutsches Liedgut, neuere Chorsätze sowie alte Schlager.

## ■ OBST- & GARTENBAU

### BURGHASLACH

---

#### Blumen- und Gartenfreunde Burghaslach e.V.

Friedhelm Schlierf  
Hartweg 1, 96152 Burghaslach  
Telefon: 09552 443 Fax: 09552 7495  
E-Mail: info@BaumschuleSchlierf.de  
Internet: www.BaumschuleSchlierf.de



Durch unseren Verein möchten wir ein schönes Umfeld am Eigenheim, im Garten und im Gemeindegebiet schaffen. Dies fördern wir durch Vorträge zu Natur- und Gartenbauthemen, Schnittkursen, Pflege der gemeindlichen Grünanlagen und aktiver Teilnahme an innergemeindlichen Veranstaltungen. Seit 2013 säen wir Blühwiesen im Ortsbereich, um für Bienen und Insekten neuen Lebensraum zu schaffen. Unser Verein lebt durch Geselligkeit, Naturverbundenheit, Freude am Gärteln und menschliche Kontakte.

### GEISELWIND

---

#### Verein für Ortsverschönerung und Gartenbau Geiselwind

Petra Schorr  
Dürrnbucher Straße 9, 96160 Geiselwind / OT Rehweiler  
Telefon: 09556 1431  
E-Mail: petra.schorr@googlemail.com

# VEREINE, VERBÄNDE UND POLITISCHE EINRICHTUNGEN

## ■ OBST- & GARTENBAU

### SCHLÜSSELFELD

---

#### Gartenbauverein Heuchelheim

Ernst Jakob  
Heuchelheim 51, 96132 Schlüßelfeld OT Heuchelheim

---

#### Gartenbauverein Reichmannsdorf

Irene Ehrbar  
Einöde 2, 96132 Schlüßelfeld OT Reichmannsdorf

---

#### Gartenbauverein Schlüßelfeld

Alfred Schuster  
Thüngfeld 57, 96132 Schlüßelfeld  
Telefon: 09552 980157  
E-Mail: gbv-schluesselfeld@gmx.de



Der Gartenbauverein Schlüßelfeld betreut zwei Streuobstwiesen mit ca. 50 Obstbäumen und führt regelmäßig Schnittkurse durch. Ziel der Kurse ist das motivieren, selbst Hand anzulegen und die richtigen Techniken des Obstbaumschnittes zu vermitteln. Der Verein organisiert Fachbeiträge zum Thema Natur. Ausflüge und Wanderungen sind Teil unseres Angebotes an die Mitglieder.

## ■ POLITISCHE EINRICHTUNGEN

### BURGHASLACH

---

#### CSU Ortsverein Burghaslach

1. Vorsitzender Armin Luther  
Fürstenforst 16, 96152 Burghaslach  
Telefon: 09552 7832

---

#### Freie Gemeindeglieder

Friedrich Kropf  
Kirschenallee 16, 96152 Burghaslach  
Telefon: 09552 1846  
E-Mail: friedrich.kropf@dtsnbg.de

#### Neue Bürgerliste Burghaslach

Hermann Wehr  
Fürstenforst 1, 96152 Burghaslach  
Telefon: 09552 1786  
E-Mail: hermann.wehr@gmail.com

---



#### SPD Ortsverein Burghaslach

Jürgen Seiermann  
Münchhof 5, 96152 Burghaslach  
Telefon: 09552 7492

---

### GEISELWIND

---

#### CSU Ortsverband Geiselwind

Isabell Strohofer  
96160 Geiselwind  
Telefon: 09556 180  
E-Mail: isabell.strohofer@strohofer.de

Der CSU Ortsverband Geiselwind wurde vor fast 60 Jahren gegründet und hat aktuell 36 Mitglieder. Jährlich wiederkehrende Aktivitäten: traditioneller Neujahrsempfang im Januar, politische Veranstaltungen (wie Fröhschoppen mit Diskussion u.dgl., Beteiligung Kreissenientreffen usw.)

---



#### Freie Wähler Landgemeinschaft Geiselwind e.V.

Siegfried Hummel  
Marktplatz 9, 96160 Geiselwind  
Telefon: 09556 1053



Informationen der Freien Wähler Landgemeinschaft Geiselwind e.V. finden Sie im Internet unter [www.fw-geiselwind.de](http://www.fw-geiselwind.de).

# VEREINE, VERBÄNDE UND POLITISCHE EINRICHTUNGEN

## ■ POLITISCHE EINRICHTUNGEN

### GEISELWIND

---

#### G 18

Simon Seitz  
Kellerberg 14, 96160 Geiselwind  
Telefon: 09556 9210813  
E-Mail: seitz.simon@t-online.de

### SCHLÜSSELFELD

---

#### CSU Ortsverband Aschbach

Bernhard Seeger  
Schlüsselwälderweg 36, 96132 Schlüsselwäldchen / OT Aschbach  
Telefon: 09555 1255

#### CSU Schlüsselwäldchen und Umgebung

Johannes Krapp  
Weidengraben 4, 96132 Schlüsselwäldchen / OT Possenfelden  
Telefon: 09552 921620  
E-Mail: joe.krapp@web.de



#### FREIE WÄHLER Gemeinschaft Schlüsselwäldchen

Christian Sturm  
Beethovenstr. 7, 96132 Schlüsselwäldchen  
Telefon: 09552 6255  
E-Mail: chr.sturm@t-online.de



#### SPD Ortsverein Schlüsselwäldchen

Patricia Hanika  
Karlsbader Straße 5, 96132 Schlüsselwäldchen  
Telefon: 09552 981085  
E-Mail: patricia.hanika@t-online.de



#### Unabhängige Bürgergemeinschaft für Reichmannsdorf und Thüngfeld

Alfred Schuster  
Thüngfeld 57, 96132 Schlüsselwäldchen  
Telefon: 09552 6205

## ■ SCHÜTZENVEREINE

### BURGHASLACH

---

#### Schützengesellschaft 1875 e.V.

Kerstin Dürst  
Würzburger Straße 16, 96152 Burghaslach  
Telefon: 09552 9314027  
E-Mail: sg-burghaslach@t-online.de  
Internet: www.sg-burghaslach.de



### GEISELWIND

---

#### Schützengesellschaft Füttersee 1982 e.V.

Michael Petschl  
Am Baumfeld 9, 96160 Geiselwind / OT Füttersee  
Telefon: 09556 9218160



# VEREINE, VERBÄNDE UND POLITISCHE EINRICHTUNGEN

## ■ SPORT

### BURGHASLACH

#### Modell-Flug-Club Burghaslach e.V.

Wolfgang Dannert  
Goslarer Str. 12, 70499 Stuttgart  
Telefon: 0711 50461582  
E-Mail: wolfgang.dannert@mfc-burghaslach.de  
Internet: www.mfc-burghaslach.de



#### Turn- und Sportverein 1893 e.V.

Dr. Hans-Friedrich Hofmann  
Poppenleiten 47, 96152 Burghaslach  
Telefon: 09552 7674 Fax: 09552 921894  
E-Mail: post@tsv-burghaslach.de  
Internet: www.tsv-burghaslach.de



Wir machen den Sport in unserem Ort.  
Treibe Sport und werde Mitglied im TSV Burghaslach.  
FUSSBALL - BREITENSPORT - LEICHTATHLETIK - TURNEN / GYMNASTIK -  
KINDERTURNEN - KEGELN

### GEISELWIND

#### Golfclub Steigerwald in Geiselwind e.V.

André Göpfert  
Friedrichstraße 12, 96160 Geiselwind  
Telefon: 09556 1484 Fax: 09556 1482  
E-Mail: info@golfclub-steigerwald.de  
Internet: www.golfclub-steigerwald.de



Golf in Geiselwind heißt Golfspielen mit Freunden auf einer Hochebene im Steigerwald mit reizvollen Ansichten der fränkischen Landschaft und sportlicher Herausforderung durch die 18-Loch-Anlage.  
Der 6-Loch-Akademieplatz ist ein öffentlicher Platz und kann von jedermann gegen eine Gebühr bespielt werden. „Minigolf in Großformat“, ein Spaß für die ganze Familie. Spielgerät kann gemietet werden.

#### Kletterstudio Geiselwind

Detlef Schmitt  
Wiesentheider Straße 5, 96160 Geiselwind  
Telefon: 09556 442 Fax: 09556 442  
E-Mail: info@kletterstudio.de  
Internet: www.kletterstudio.de



Auf 200 m2 Kletterfläche stehen im Kletterstudio Geiselwind ca. 20 Kletterrouten in unterschiedlichen Schwierigkeitsgraden, von Anfänger bis Fortgeschrittene, zur Verfügung. Dazu kommen eine Boulderhöhle mit 80 m2, ein Campusboard mit verschiedenen Schwierigkeitsgraden und eine Systemwand. Unser ausgebildetes Sicherheitspersonal und entsprechende Ausrüstung stehen zur Verfügung. Neben den normalen Öffnungszeiten (Mo./Mi./Fr. von 19 Uhr bis 22 Uhr) ist das Kletterstudio von Oktober bis April jeden Sonntag von 13 Uhr bis 16 Uhr geöffnet. Sie können das Kletterstudio auch für Kindergeburtstage, Events oder Feiern buchen.

#### TSV Geiselwind

Oliver Hofrichter  
Wiesentheider Straße 6, 96160 Geiselwind  
Telefon: 09556 565 oder Sportheim: 09556 506  
E-Mail: tsv-geiselwind@web.de  
Internet: tsv-geiselwind@web.de



Sportverein für die ganze Familie mit den Abteilungen Fußball, Korbball, Tischtennis, Gymnastik, Triathlon und Kinderturnen.

# VEREINE, VERBÄNDE UND POLITISCHE EINRICHTUNGEN

## ■ SPORT

### SCHLÜSSELFELD

#### Fußballclub Thümgfeld

Daniel Bickel  
96132 Schlüßelfeld / OT Thümgfeld  
Telefon: 0175 2087649  
E-Mail: fcthuengfeld@t-online.de  
Postadresse: Postfach 1115, 96132 Schlüßelfeld



Wir sind ein familiärer Fußballverein und kulturell hochwertige Anlaufstelle in der Gemeinde Schlüßelfeld. Die Vereinsfeste sind neben den Heimspielen der 1. Mannschaft und der Damen Mannschaft unser großes Aushängeschild. Für unsere ca 420 Mitglieder betreiben wir die Abteilungen Fußball, Gymnastik und Wandern. Über den Jahreszyklus verteilt veranstalten wir Fischpartien, Tagesskifahrten, Sportlerkerwa, Kirchweihessen, Bremserfest und Weihnachtsfeier.

#### FV Elsendorf 1947 e.V.

Edmund Pavelka  
Dorfstraße 34, Sportheim, 96132 Schlüßelfeld / OT Elsendorf  
Telefon: 09552 921668  
E-Mail: eedmundpavelka@web.de  
Internet: www.fv-elsendorf.de



**Mitglieder:** ca. 300

**Jährliche Veranstaltungen:** Faschingsball am Faschingsamstag, Dorfmeisterschaft, Bremserfest, Kirchweihentanz im Wechsel mit anderen Vereinen, Halloweenparty

#### Radsportverein CONCORDIA

Irena Othersen  
Frickenhöchstader Straße 14,  
96132 Schlüßelfeld / OT Elsendorf  
Telefon: 09552 6254 Fax: 09552 6254  
E-Mail: rsvelsendorf@googlemail.com



Fahr mit - Bleib fit

#### Akrobatischer Tanzsportverein Happy Dancers e.V

Nicole Heidenreich  
Thümgfeld 12, 96132 Schlüßelfeld  
Telefon: 09552 328 Fax: 09552 7098  
E-Mail: nici-heidenreich@gmx.de



#### Training:

Freitag 16.00 bis 17.30 Uhr, Schulturnhalle Schlüßelfeld, Kinder ab 4 Jahre

#### SC Reichmannsdorf

Richard Reheuser  
Am Brennenden Stock 1, 96132 Schlüßelfeld / OT Reichmannsdorf  
Telefon: 09546 6166  
E-Mail: screichmannsdorf@gmx.de  
Internet: www.screichmannsdorf.de



ca. 500 Mitglieder

Sportarten: Fußball / Kegeln / Wirbelsäulengymnastik / Kinderturnen / Joga / Step-Aerobic / Fit für Kleinkinder / Fit für Rentner

#### Turn- und Sportverein Aschbach

Reinhard Seeger  
Schlüßelfelder Weg 32, 96132 Schlüßelfeld / OT Aschbach  
Telefon: 09555 809689



Der TSV Aschbach mit ca.500 Mitgliedern unterstützt die Sportarten Fußball, Tennis (im Winter Tischtennis), Wandern, Damengymnastik, Damenfitness, Tanzen, Kinderturnen, Radfahren. Zahlreiche Veranstaltungen und Feste im Jahreskreis beleben das Vereinsleben.

#### Turn- und Sportverein Schlüßelfeld

Johannes Firsching  
Thümgbacher Weg 2, 96132 Schlüßelfeld  
Telefon: 09552 6331  
Internet: www.tsv-schluesselfeld.de



# VEREINE, VERBÄNDE UND POLITISCHE EINRICHTUNGEN

## ■ STAMMTISCH

### BURGHASLACH

---

#### Stammtisch „Der Schnarcher“ Burghöchstadt

Hannes Sternecker  
Burghöchstadt 7, 96152 Burghaslach  
Telefon: 09552 7817

#### Stammtisch „Zufriedenheit“ Gleißenberg

Robert Kronester  
Gleißenberg 50, 96152 Burghaslach  
Telefon: 09552 1265 Fax: 09552 6693

#### Zweck des Vereins:

Gemütliches Beisammensein, Pflege von Sitten und Gebräuchen, Öffentlichkeitsarbeit

#### FCN - Fanclub Burghaslach-Rimbachgrund

Marco Matthis  
Laubanger 11, 96152 Burghaslach  
Telefon: 09552 929644



#### FC Bayern Fanclub Burghaslach e.V.

Holger Warter  
Fürstenforst 3, 96152 Burghaslach  
Telefon: 0170 7049029  
E-Mail: fcb-burghaslach@web.de



### Geiselwind

---

#### Steigerwaldlöwen Geiselwind

Claus Hünerkopf  
Steigerwaldstraße 7, 96160 Geiselwind  
Telefon: 09556 921860  
E-Mail: c.huenerkopf@web.de  
Internet: www.tsv1860.de



Die Steigerwald-Löwen sind ein Fan-Club des TSV 1860 München.

## ■ TIERFREUNDE

### SCHLÜSSELFELD

---

#### Pferdefreunde Schlüßelfeld und Umgebung e.V.

Werner Hoffmann  
Debersdorf 15, 96132 Schlüßelfeld  
Telefon: 09552 464  
Internet: www.psuev.de



Unser Reitgelände mit Stallungen befindet sich zwischen Schlüßelfeld und Rambach. Über das Jahr verteilt finden Veranstaltungen in Form von Ausritten (Frühjahrs- und Herbstritt), Johanni-Feuer, Ferienprogramm und jährliche Reitkurse für Kinder usw. statt.

Bei bestehendem Interesse würden wir uns freuen, von Ihnen zu hören.

#### Schäferhundeverein OG Reichmannsdorf

Richard Fuchs  
Rosenstraße 20, 96132 Schlüßelfeld / OT Reichmannsdorf  
Telefon: 09546 8585  
E-Mail: fuchs.richard@aol.de



Ausbildung von Gebrauchss- sowie Begleithunden jeglicher Rasse.

# VEREINE, VERBÄNDE UND POLITISCHE EINRICHTUNGEN

## ■ WANDERN

### Steigerwaldklub e.V.

Der Steigerwaldklub bietet seinen Mitgliedern, Gästen und Interessenten eine Vielzahl von geführten Wanderungen an. Wenn Sie gerne die Freuden des Wanderns in Gemeinschaft mit netten Menschen erleben möchten, dann kommen Sie zu uns. Wir genießen Landschaft, die Begegnung mit Mensch und Tier und natürlich die gemütliche Einkehr. Dabei entwickelt sich so manche Wanderung auch schon mal zu einer „kulinarischen Fußreise“. Wir belohnen regelmäßiges Wandern mit dem Deutschen Wanderabzeichen. Mitmachen kann jeder - ob Wandervereinsmitglied oder nicht. Erwachsene wandern für das Deutsche Wanderabzeichen 200 km, Jugendliche 150 km, Kinder 100 km. Vor allem macht das „bewegen – erleben – genießen“ in der Gruppe Spaß und ist Erholung pur!



## BURGHASLACH

### Steigerwaldklub Zweigverein Burghaslach

Karl Scholl  
Laubanger 1, 96152 Burghaslach  
Telefon: 09552 7468  
Internet: [www.steigerwaldklub.de](http://www.steigerwaldklub.de)

## Geiselwind

### Steigerwaldklub, Zweigverein Geiselwind

Barbara Friedmann  
Am Heuberg 18, 96160 Geiselwind  
Telefon: 09552 921090, 0151 46635591

## SCHLÜSSELFELD

### Steigerwaldklub, Zweigverein Schlüsselfeld

Georg Zipfel  
Batschkastraße 5, 96132 Schlüsselfeld  
Telefon: 09552 1304

## ■ SONSTIGE

### Lokale Aktionsgruppe Südlicher Steigerwald e.V.

Hauptstraße 3, 91443 Scheinfeld  
Telefon: 09162 923157  
Fax: 09162 928580  
E-Mail: [lag-steigerwald@t-online.de](mailto:lag-steigerwald@t-online.de)  
Internet: [www.lag-steigerwald.de](http://www.lag-steigerwald.de)



Die LAG Südlicher Steigerwald ist ein Zusammenschluss von 18 Gemeinden, darunter das Drei-Franken-Eck, regionalen Verbänden und zahlreichen Bürgerinnen und Bürgern. Die Hauptaufgabe des gemeinnützigen Vereins besteht darin, den Südlichen Steigerwald nachhaltig weiterzuentwickeln.

## GEISELWIND

### Club 12 Ilmenau e.V.

Theresia Gräbner  
Ilmenau 10, 96160 Geiselwind  
Telefon: 09556 814



Unser kleiner Verein hat sich im Laufe der Jahre entwickelt. Die Erhaltung der traditionellen dörflichen Gepflogenheiten ist uns wichtig. Neben der Förderung der Kinder- und Jugendarbeit tragen wir zum Erhalt der Dorfgemeinschaft bei.

# VEREINE, VERBÄNDE UND POLITISCHE EINRICHTUNGEN

## ■ SONSTIGE

### BURGHASLACH

---

#### VDK Ortsverband Burghaslach

Ludwig Kaltenbeck  
Niederndorf 25, 96152 Burghaslach  
Telefon: 09552 300

### GEISELWIND

---

#### Bayerischer Bauernverband - Großgemeinde Geiselwind

Johann Haubenreich  
Mühlstraße 4, 96160 Geiselwind  
E-Mail: hhaubenreich@t-online.de



#### Bayerischer Bauernverband - Kreisverband Kitzingen

E-Mail: kitzingen@bayerischerbauernverband.de  
Internet: [www.bayerischerbauernverband.de/kreisverband/kitzingen](http://www.bayerischerbauernverband.de/kreisverband/kitzingen)

#### VDK Ortsverband Geiselwind

Edith Eberlein  
Friedrichstr. 5, 96160 Geiselwind  
Telefon: 09556 9237934

### SCHLÜSSELFELD

---

#### Bayerischer Bauernverband - Ortsverband Schlüsselfeld

Bernhard Philipp  
Attelsdorf 10, 96132 Schlüsselfeld  
Internet: [www.bayerischerbauernverband.de](http://www.bayerischerbauernverband.de)



Der Ortsverband Schlüsselfeld besteht aus den Ortsverbänden Eckersbach, Elsendorf, Heuchelheim, Reichmannsdorf, Schlüsselfeld, Thüngfeld, Untermelndorf und Ziegelsambach. Die Neuwahlen im Mai 2014 zielen auf die Gründung eines gemeinsamen Stammtisches sowie eine engere Vernetzung untereinander ab. Bei Problemen können Sie sich immer an unseren Ombudsmann im Ortsverband Schlüsselfeld wenden. Neue Mitglieder sind herzlich willkommen.

#### Johanniter Unfall-Hilfe e.V. - Regionalverband Oberfranken

Dienststelle Schlüsselfeld  
Batschkastraße 17, 96132 Schlüsselfeld

Sozialstation Schlüsselfeld  
Marktplatz 11, 96132 Schlüsselfeld

Sozialstation Burghaslach  
Neustädter Str. 9, 96152 Burghaslach

Die Johanniter-Unfall-Hilfe e.V. in Oberfranken ist seit 45 Jahren in den unterschiedlichsten karitativen und sozialen Bereichen aktiv und betreibt in Schlüsselfeld eine Sozialstation und einen Rettungsdienst. Mit Hilfe unseres ambulanten Pflegedienstes können Pflegebedürftige zu Hause individuelle Grund- und Behandlungspflege erhalten. Außerdem übernehmen die Johanniter Aufgaben wie Sanitäts- und Fahrdienst, Erste-Hilfe-Ausbildung sowie die Bereitstellung von Hausnotrufsystemen.



Frank Schemmann

#### Sozialverband VdK Bayern OV Schlüsselfeld



Hans Wagner  
Eckersbach 21, 96132 Schlüsselfeld  
Telefon: 09552 6187  
E-Mail: [wagner.eckersbach@gmx.de](mailto:wagner.eckersbach@gmx.de)

Sozialverband VdK Bayern - Interessenvertreter in der Sozialpolitik. Wir beraten und vertreten unsere Mitglieder zum Renten- und Behindertenrecht, zur Alten- und Sozialhilfe, zur Pflegeversicherung oder zum Patientenschutz.

**Jährliche Veranstaltungen:** Muttertags-Feier, Ausflug, Adventsfeier und sozial-relevante Vorträge



# VERANSTALTUNGSKALENDER

## JANUAR und FEBRUAR

**GTF-Faschingsitzungen in Schlüsselfeld**  
in geraden Kalenderjahren

## MÄRZ und APRIL

**Volkstheater in Aschbach**

**Volkstheater in Elsendorf**

**Gewerbeschau in Geiselwind**

7 bzw. 14 Tage vor Ostersonntag

**Osterbrunnen**

ca. 1 Woche vor bis 1 Woche nach Ostern

**Frühjahrsmarkt in Burghaslach**

vorletzter Sonntag im April

## MAI und JUNI

**Jahrmarkt in Aschbach**

1. Sonntag im Juni

**Street Mag Show**  
**Autohof Strohofer in Geiselwind**

3. Wochenende im Juni

## MAI und JUNI

**Winkelmarkt in Schlüsselfeld**

Sonntag an bzw. nach Johanni (24.06.)

**CSU-Treffen am Drei-Franken-Stein**

Christi Himmelfahrt

**Pfingstmarkt in Schlüsselfeld**

2 Sonntage vor Pfingsten

**Trucker- & Country Festival**  
**Autohof Strohofer in Geiselwind**

am Pfingstwochenende

**OUT & LOUD Festival**  
**Autohof Strohofer Geiselwind**

Fronleichnam bis Sonntag

**Gottesdienst an der Kaisereiche in Füttersee**  
letzter Sonntag im Juni

## JULI und AUGUST

**VW und Audi Days**  
**Autohof Strohofer Geiselwind**

3. Wochenende im Juli

**Frühschoppen am Dreifrankenstein**

3. Sonntag im Juli

## JULI und AUGUST

**Bike and Music Weekend**  
**Autohof Strohofer Geiselwind**

1. Wochenende im August

## SEPTEMBER und OKTOBER

**FEK9 - Monster-Festival**  
**Autohof Strohofer in Geiselwind**

3. Oktober

## NOVEMBER und DEZEMBER

**Martinimarkt in Schlüsselfeld**  
Sonntag an bzw. nach Martini (11.11.)

**Eröffnung Schlüsselfelder Krippenweg**

1. Adventssonntag

**Weihnachtsmarkt in Geiselwind**

1. Adventssamstag

**Weihnachtsmarkt in Burghaslach**

2. Adventssamstag

**Adventszauber in Schlüsselfeld**

3. Adventswochenende



## IMPRESSUM

**Herausgeber:** Kommunale Allianz Drei-Franken-Eck  
Geschäftsstelle  
Burghaslach - Geiselwind - Schlüsselfeld  
Marktplatz 5, 96132 Schlüsselfeld  
Telefon: 09552 9222-34  
E-Mail: info@drei-franken-info.de  
Internet: www.drei-franken-info.de

**Redaktion:** Josef Körner

**Mitarbeit:** Vereine, Verbände und Gemeindeverwaltungen  
im Drei-Franken-Eck

**Fotos:** Kommunale Allianz Drei-Franken-Eck, Markt Burghaslach, Markt Geiselwind, Stadt Schlüsselfeld  
Wir danken herzlich für die Unterstützung und Bereitstellung:  
Autohof Strohofer GmbH, Evangelische Freikirchliche Gemeinde Schlüsselfeld, Evangelisches Pfarramt Aschbach - Hohn am Berg, Evangelisches Pfarramt Großbirkach - Ebrach/Ebersbrunn, Gerhard Feller, Freizeit-Land Geiselwind GmbH, Joma Landschaftsarchitektur / Gerhard Hagen, Hans-Paul Jüstel, Ulrike und Johann Lehner, Gottfried Schaller, Michael Kreuzer, Karl Scholl, Manfred Scholl / MSC-Mediasoft, Pfarrer Peter Schramm, Josef Körner, allen Stadt- und Marktgemeinderäten sowie den Vereinen und Verbänden im Drei-Franken-Eck  
Kostenlose Bilddatenbanken: pixelio und pixabay

**Ausgabe:** 2021

**Auflage:** 4000 Stück

Die Inhalte in dieser Broschüre wurden mit größter Sorgfalt erarbeitet. Trotzdem ist ein vollständiger Fehlerausschluss nicht möglich. Der Herausgeber übernimmt für Richtigkeit, Aktualität und Vollständigkeit der bereitgestellten Daten und Inhalte keine Gewähr, gleiches gilt für die bereitgestellten Bilder.

Nachdruck, Reproduktion und Übersetzungen der Broschüre in Print und Online sind nur mit vorheriger Genehmigung durch die Kommunale Allianz Drei-Franken-Eck gestattet. Insbesondere Fotos und Logos sind urheberrechtlich geschützt.

## NOTRUF- UND SERVICENUMMERN

### Polizei

#### Notruf

##### Stadt Schlüsselfeld

Polizeiwache Ebrach  
(Mo 10 - 12 Uhr, Do 10 - 12 Uhr)  
Polizeiinspektion Bamberger-Land

##### Markt Burghaslach

Polizeiwache Scheinfeld  
(Mo - Fr 8 - 12 Uhr und 12.30 - 16.30 Uhr)  
Polizeiinspektion Neustadt a.d.Aisch

##### Markt Geiselwind

Polizeiinspektion Kitzingen

#### Telefon 110

Telefon 09553 989-610

Telefon 0951 9129-0

Telefon 09161 8853-60

Telefon 09161 8853-0

Telefon 09321 141-0

### Feuerwehr und Rettungsdienst

#### Notruf

#### Ärztlicher Bereitschaftsdienst

bundesweit

#### Telefon 112

Telefon 116117

#### Giftinformationszentrale

in München

Telefon 089 19240

#### Sperrnotruf für Karten

bundesweit

Telefon 116116

#### Behördennummer

bundesweit

Telefon 115



Kommunale Allianz Drei-Franken-Eck - Geschäftsstelle  
Burghaslach - Geiselwind - Schlüsselfeld  
Marktplatz 5, 96132 Schlüsselfeld  
Telefon: 09552 9222-34  
[info@drei-franken-info.de](mailto:info@drei-franken-info.de)  
[www.drei-franken-info.de](http://www.drei-franken-info.de)

